

- NOTAS**
- 1) CACELERIA DE VENTANA DE ALUMINIO COMERCIAL DE 1/2" ANONIZADO NATURAL CON JALADERA 6-36", CRISTAL SENIDOBLE DE 4mm.
 - 2) MARCO DE ALUMINIO LINEA COMERCIAL ANONIZADO NATURAL. PUERTAS MULTI PANEL STANDARD DE 1/2" CON CHAPA PARA EXTERIOR CON LLAVE DE BOTON DE VUELTA Y PESTILLO DE SEGURIDAD.
 - 3) PUERTA TIPO P-2 MARCO DE MADERA CON PANEL INTERMEDIO CUBIERTO CON MADERA DE TRIPLAY DE 4mm DE ESPESOR CON CHAPA PARA EXTERIOR CON LLAVE DE BOTON DE VUELTA.

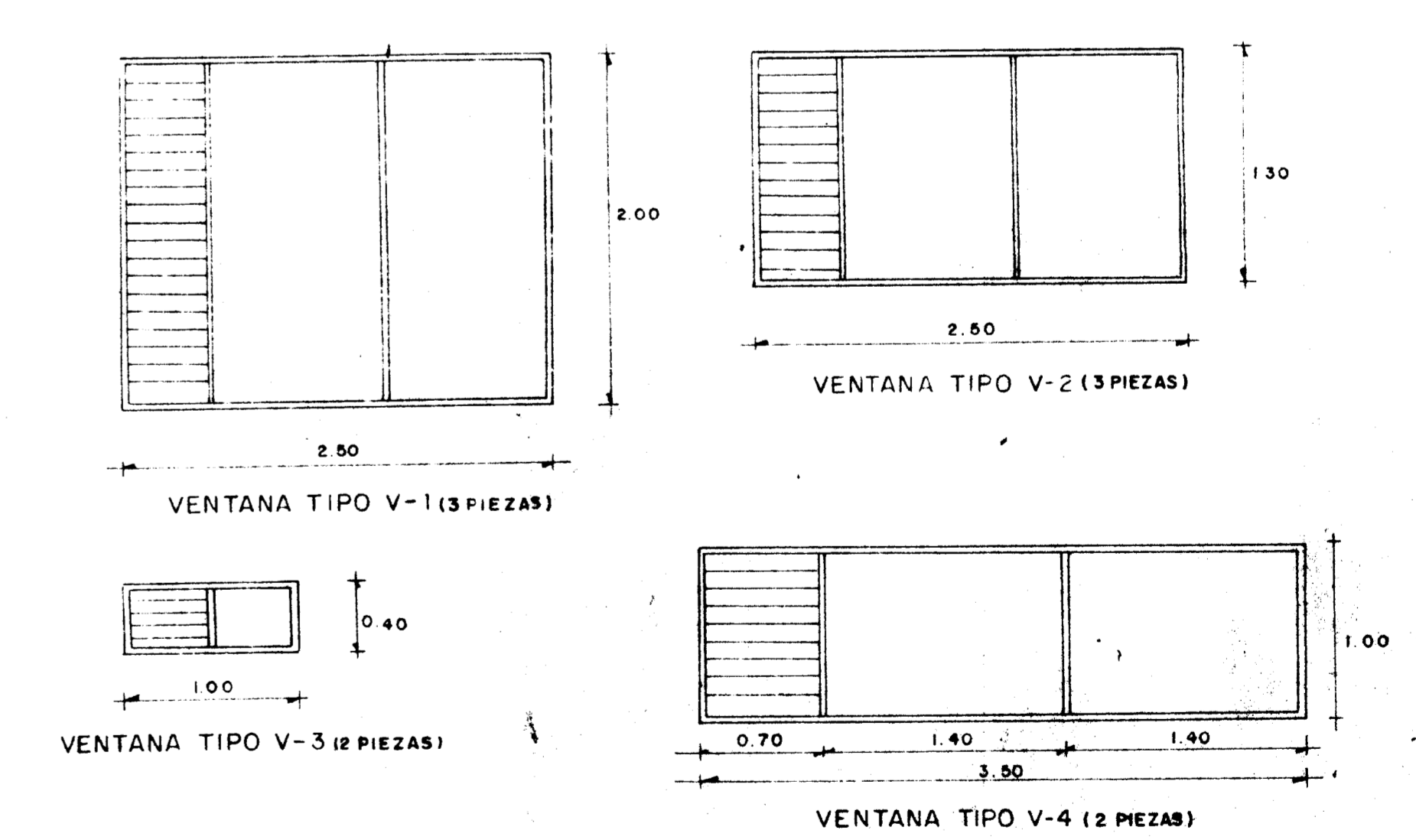
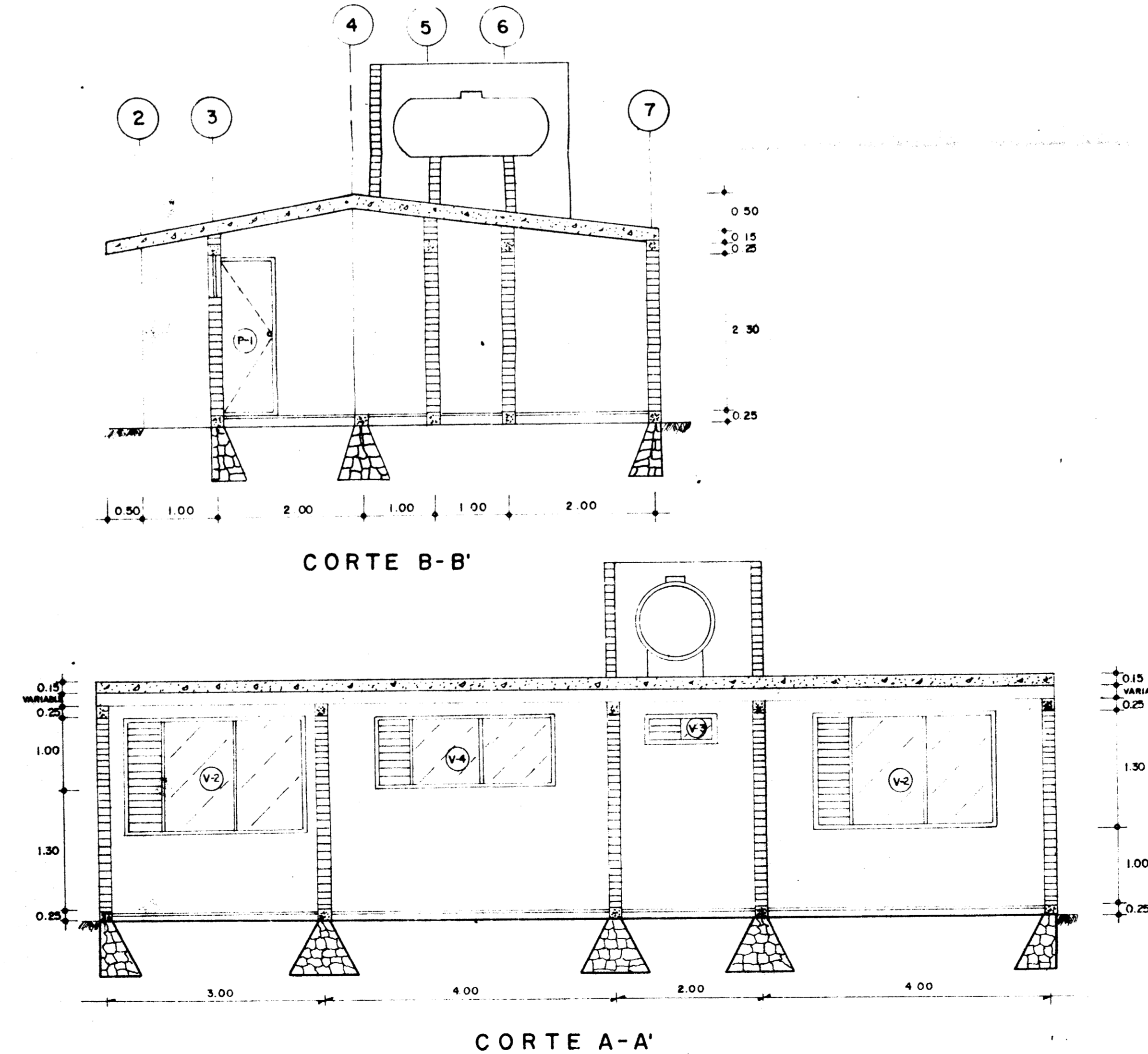
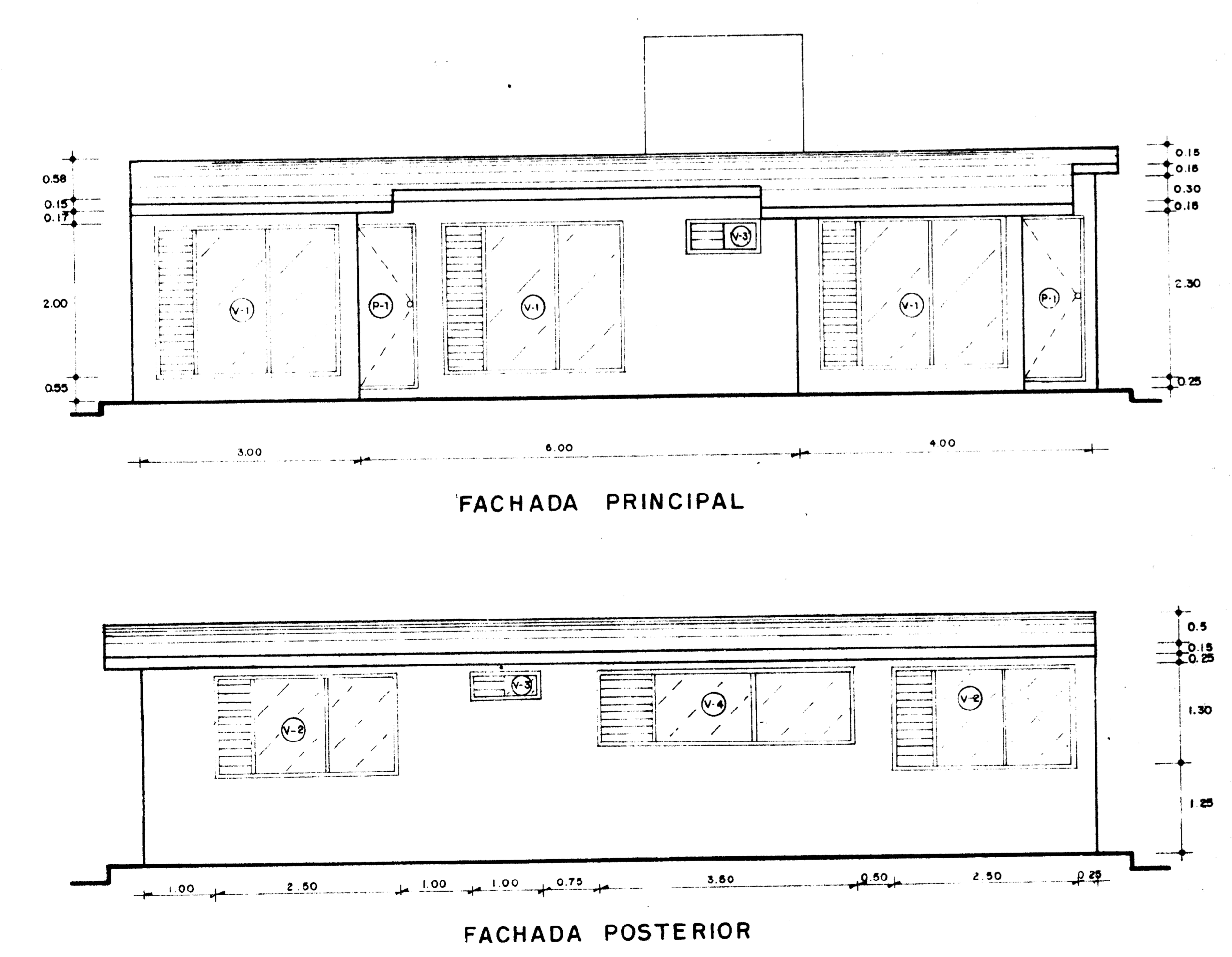
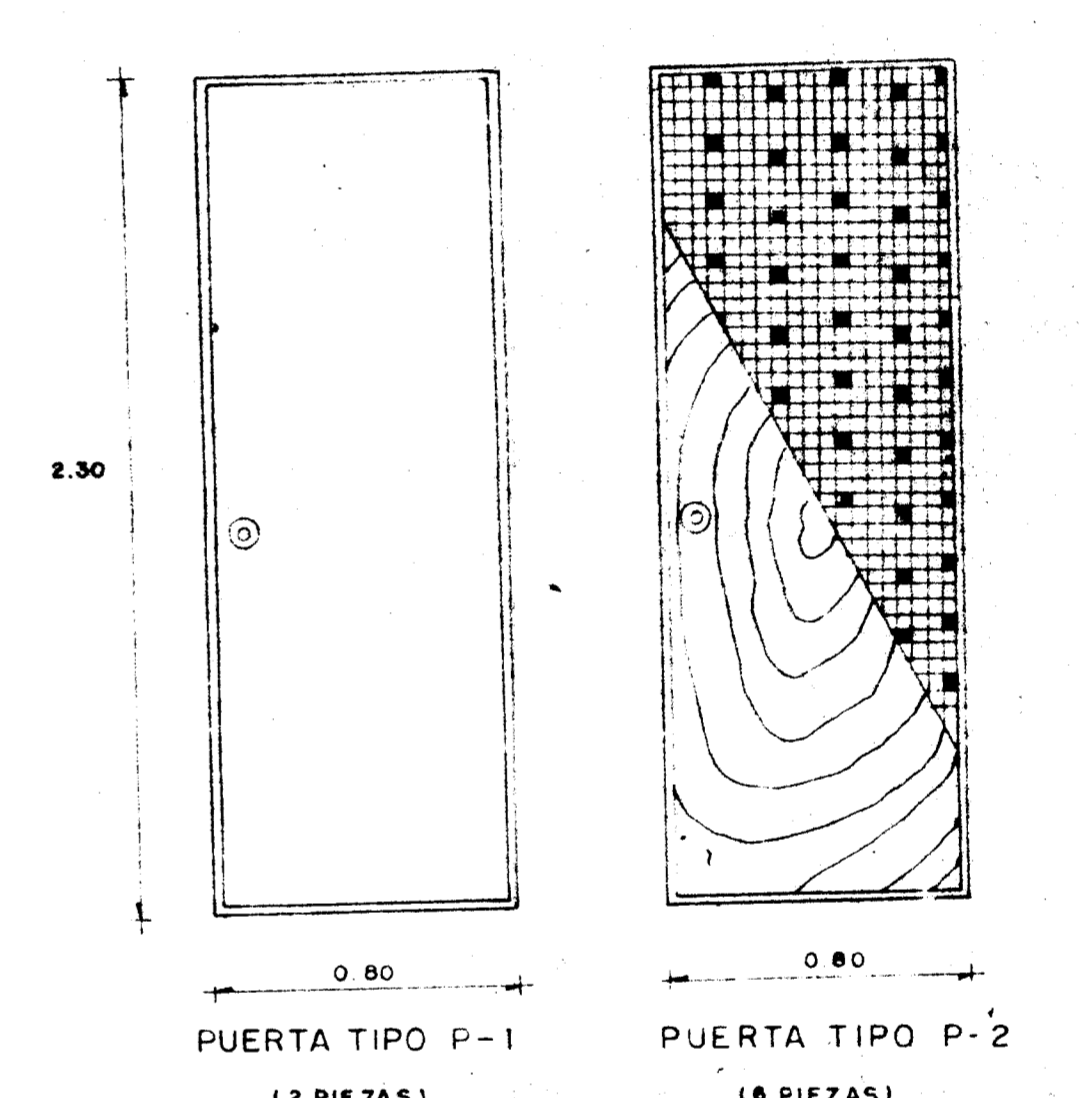

ACE
 INGENIEROS CONSULTORES Y CONSTRUCTORES, S.A.

SECRETARIA DE DESARROLLO URBANO Y ECOLOGIA		
SUBSECRETARIA DE ECOLOGIA		
DIRECCION GENERAL DE PREVENCIÓN Y CONTROL DE LA CONTAMINACIÓN AMBIENTAL		
PLANO N° PA-5	PROYECTO EJECUTIVO PARA LA CONDUCCION TRATAMIENTO Y DISPOSICION DE LAS AGUAS RESIDUALES EN PATZCUARO, MICH. (R. GUAMI)	PROYECTO: ESCALA:
CONTRATO NUMERO	FECHA: DICIEMBRE, 1987	C. LIC. MARVEL CAMACHO BOLA SECRETARIO DE DESARROLLO URBANO Y ECOLOGIA
CASA OFICINA, LABORATORIO Y CONTROL DE MOTORES HERRERIA Y CARPINTERIA		C. FIS. SERGIO REYES LUJAN SUBSECRETARIO DE ECOLOGIA
C. ARG. RENE ALTAMIRANO PEREZ DIRECTOR GENERAL	C. ING. ALFREDO F. DAVID BGI SUBDIRECTOR DE AGUA	