

PLANTA ARQUITECTONICA

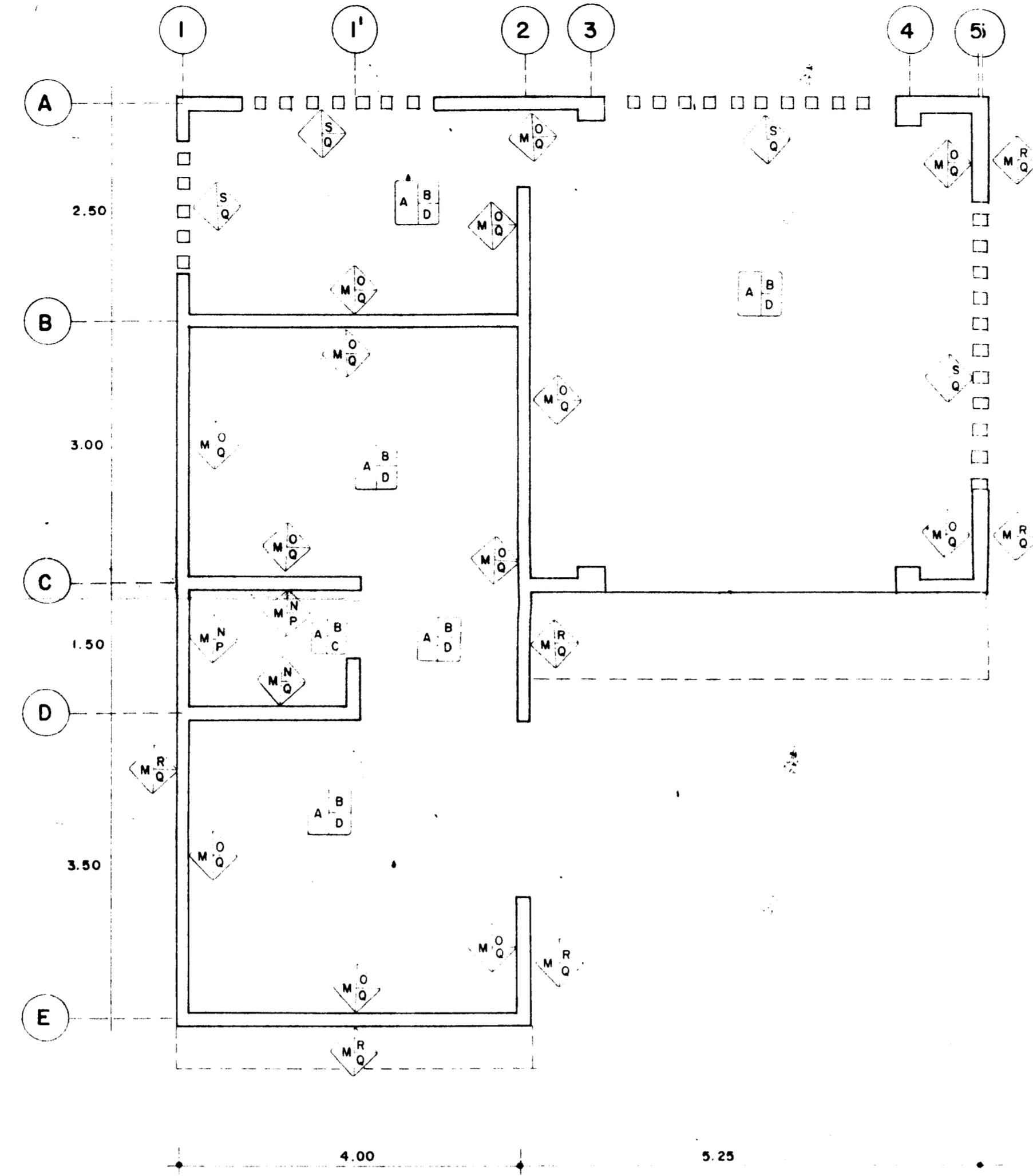

PLANTA DE ACABADOS

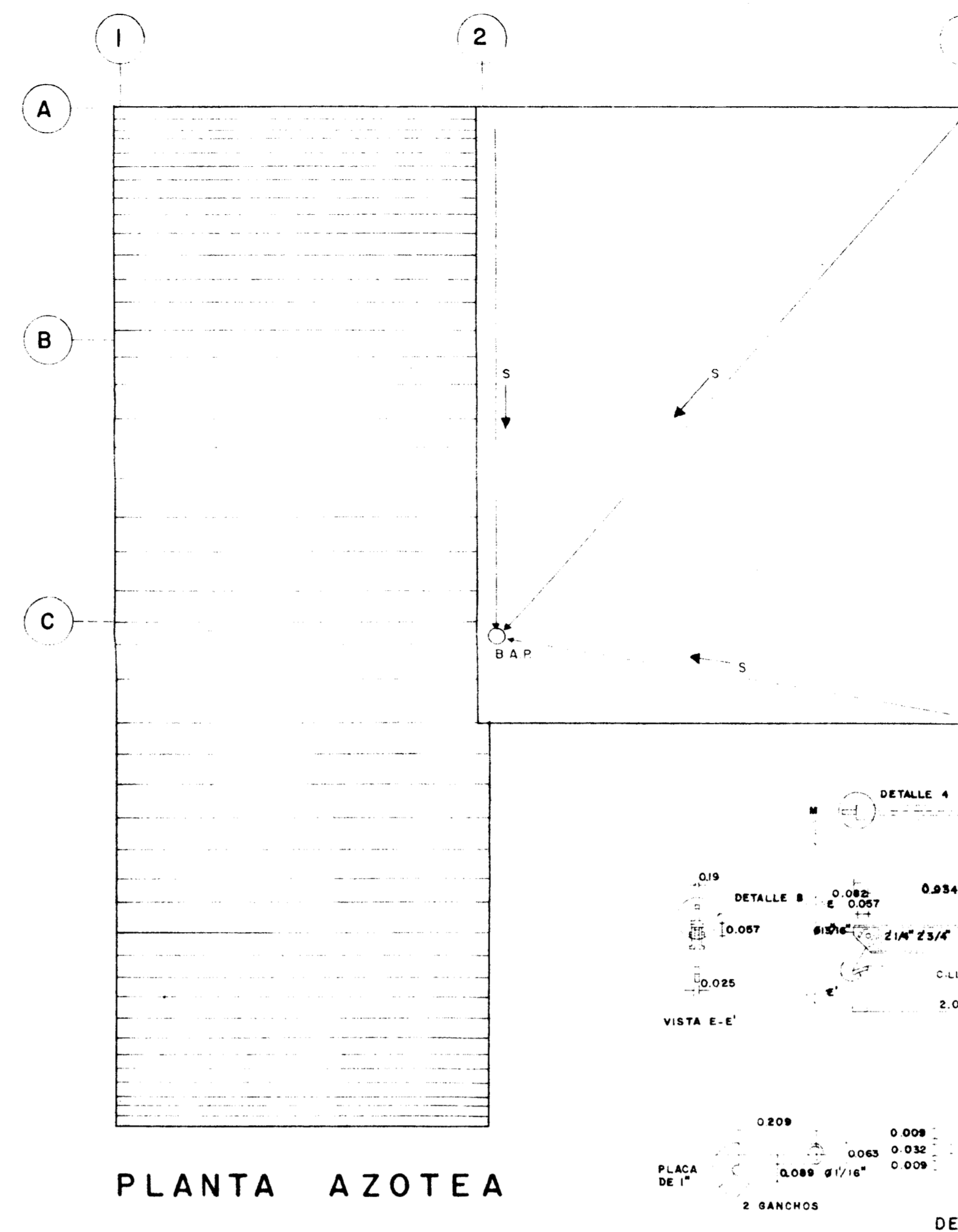

PLANTA AZOTEA

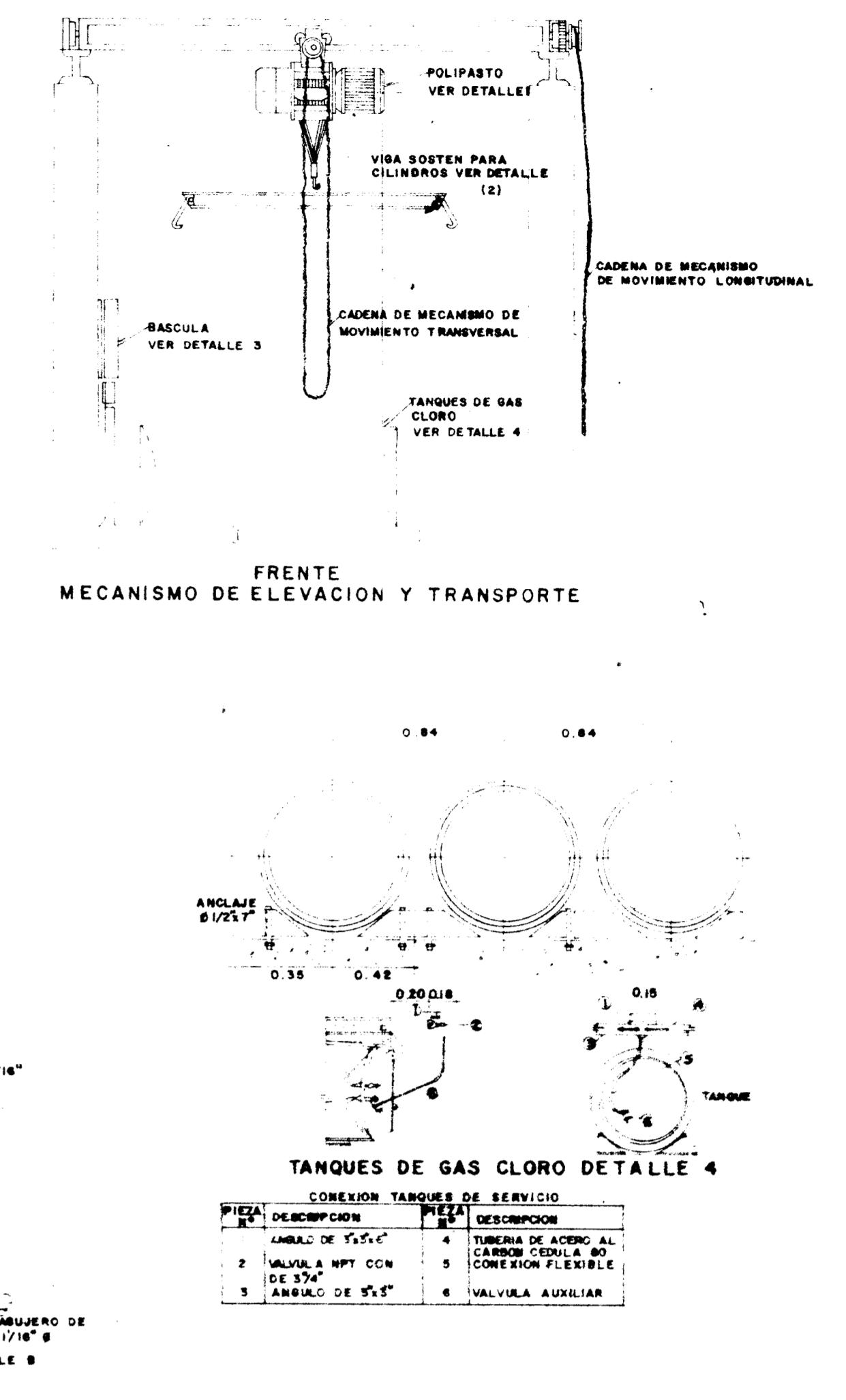

FRONTE MECANISMO DE ELEVACION Y TRANSPORTE

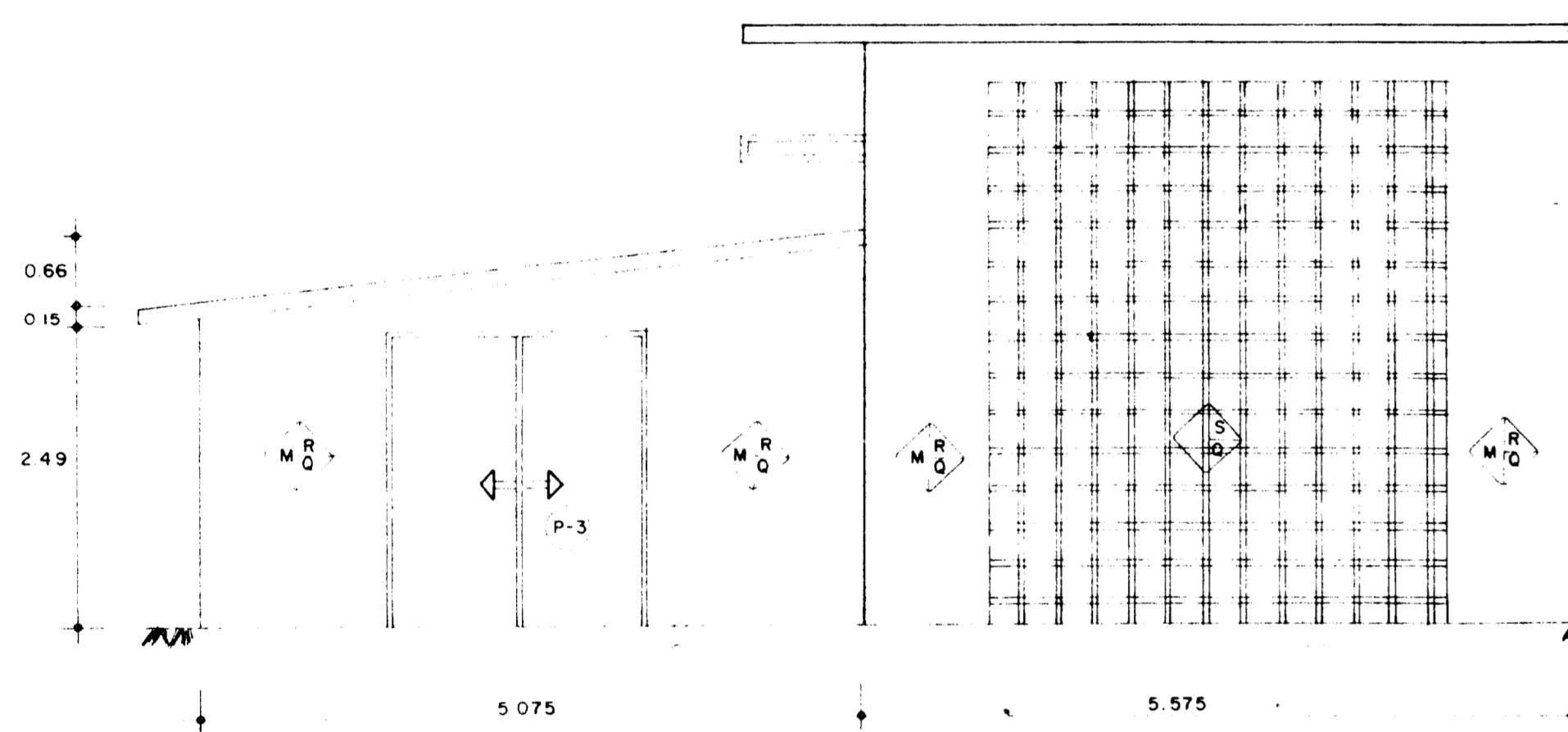

FACHADA LATERAL

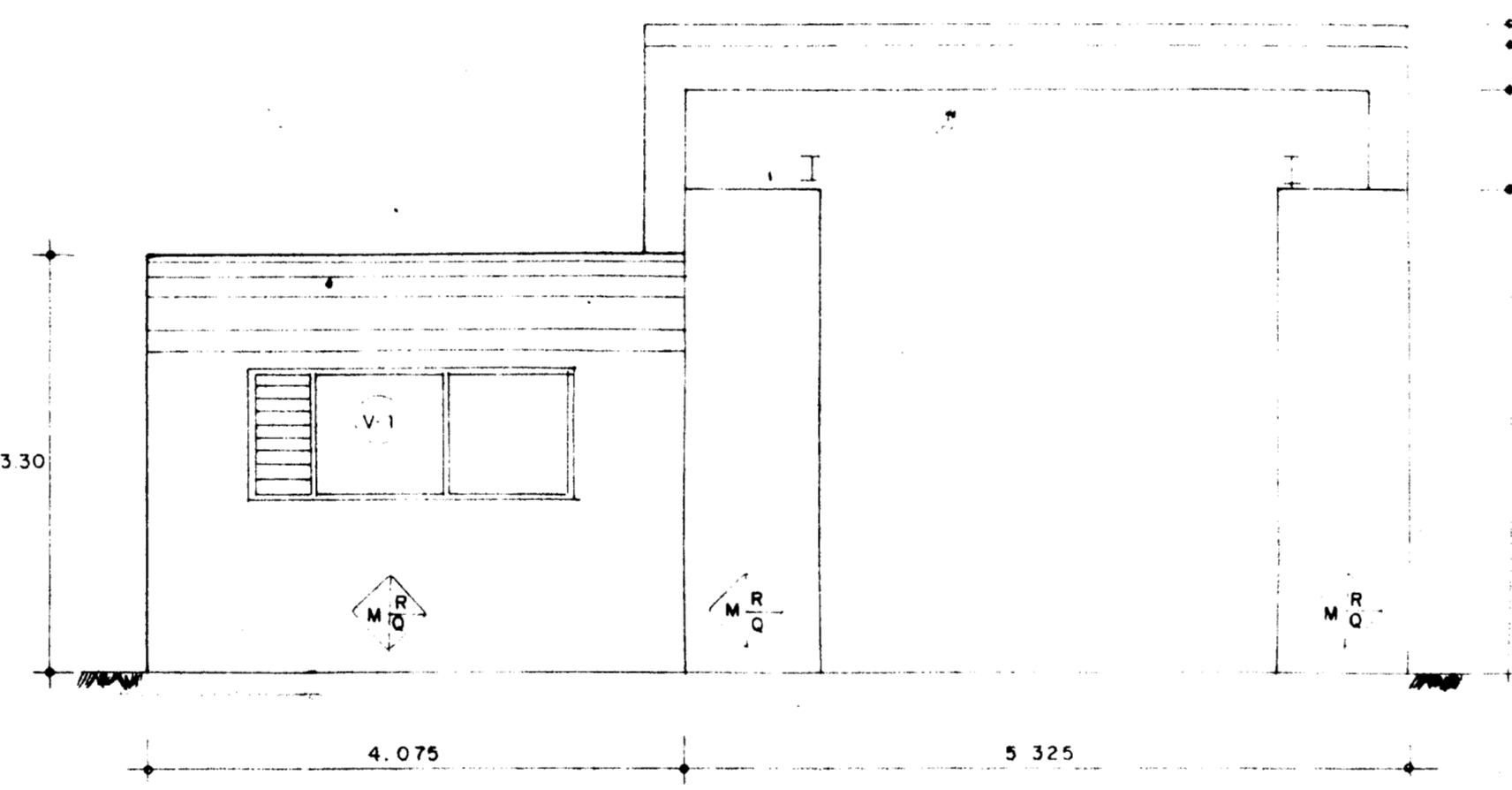

FACHADA PRINCIPAL

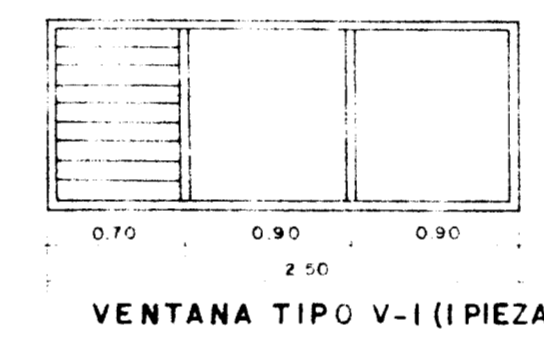

VENTANA TIPO V-1 (1PIEZA)

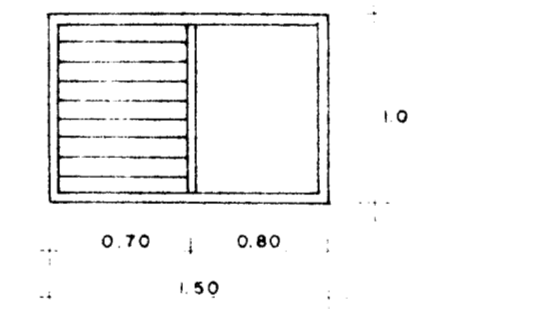

VENTANA TIPO V-2 (1PIEZA)

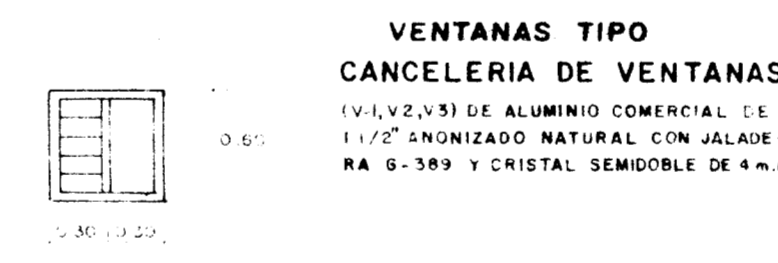

VENTANA TIPO V-3 (1PIEZA)

**VENTANAS TIPO**  
**CANCELERIA DE VENTANAS**  
 (1) VENTANA DE ALUMINIO COMERCIAL DE 1.12" ANILAZADO NATURAL CON ALISADO RA 9-389 Y CRISTAL SEMIOPACO DE 4"-10"

DETALLE 2 VIGA SOSTEN PARA CILINDROS

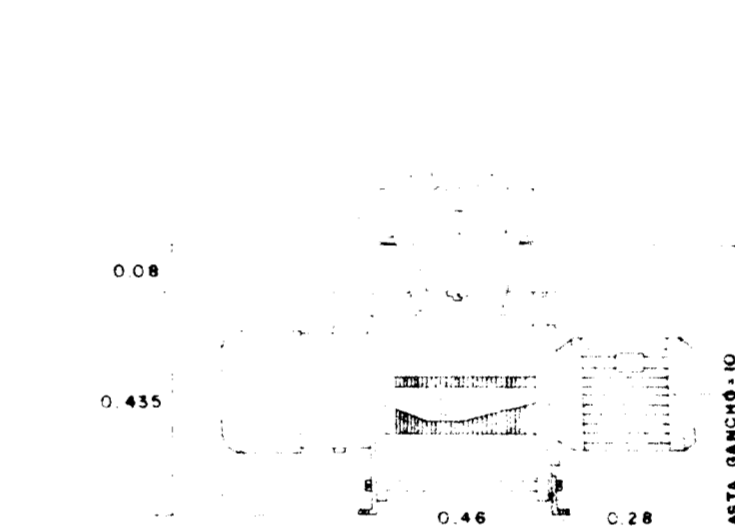

DETALLE 1 POLIPASTO

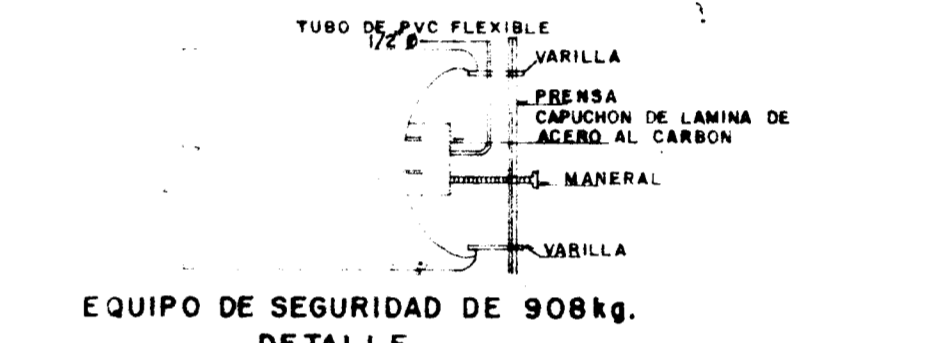

EQUIPO DE SEGURIDAD DE 908kg. DETALLE

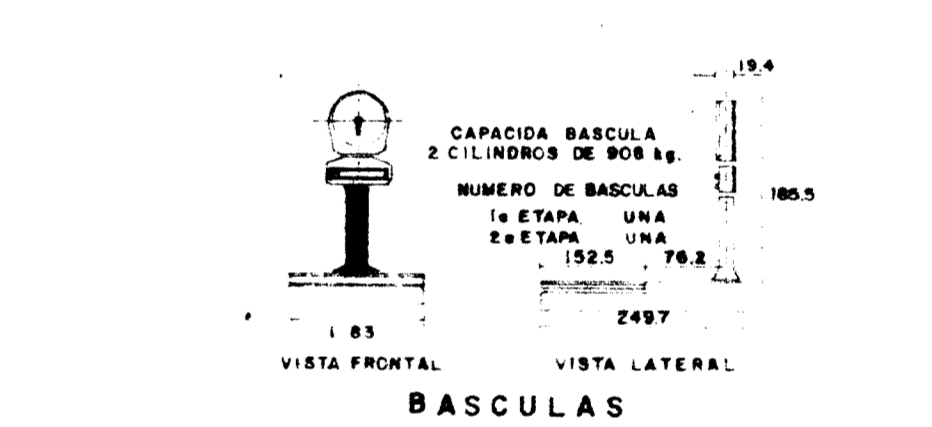

BASCULAS

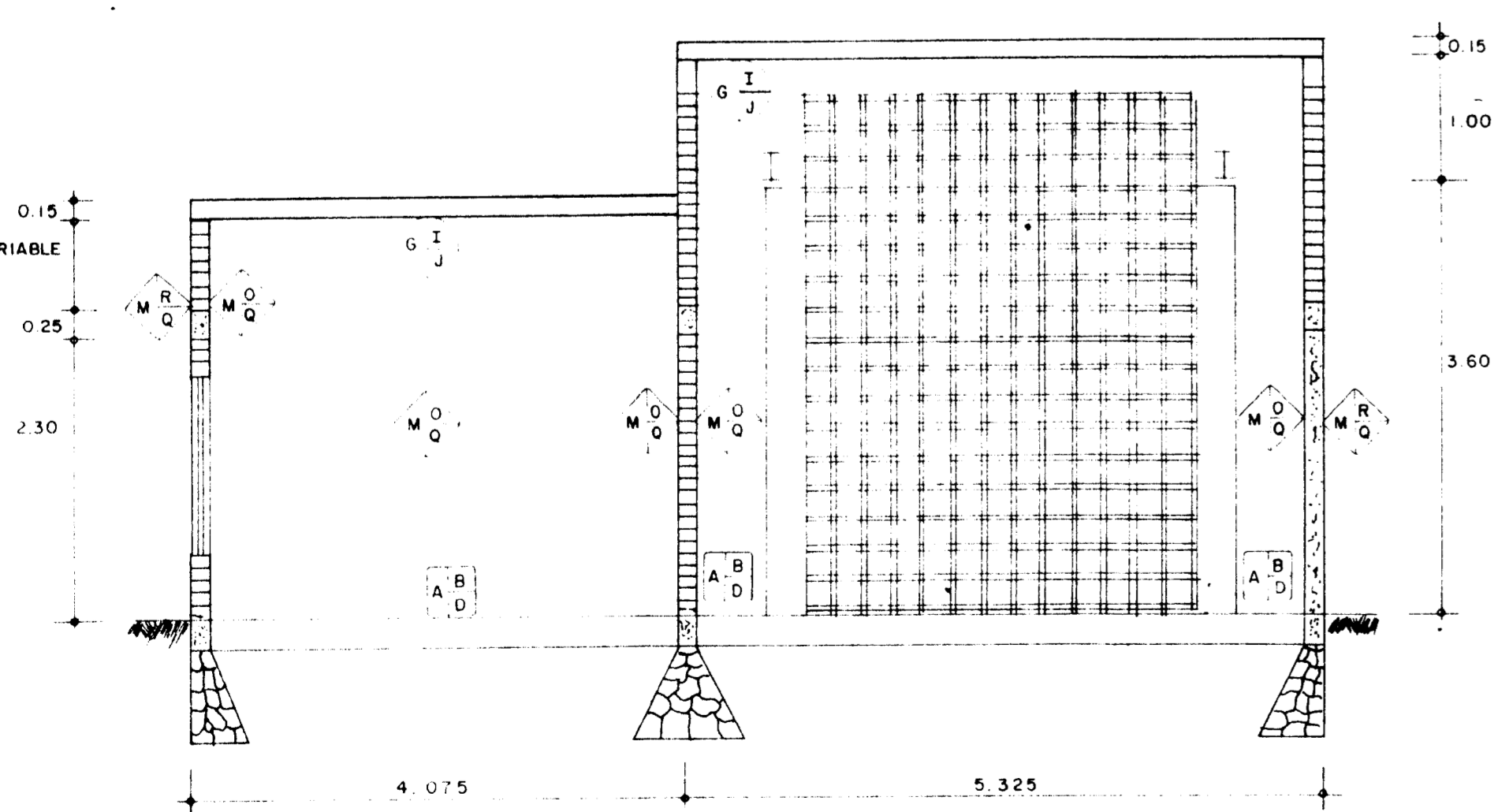

CORTE A-A

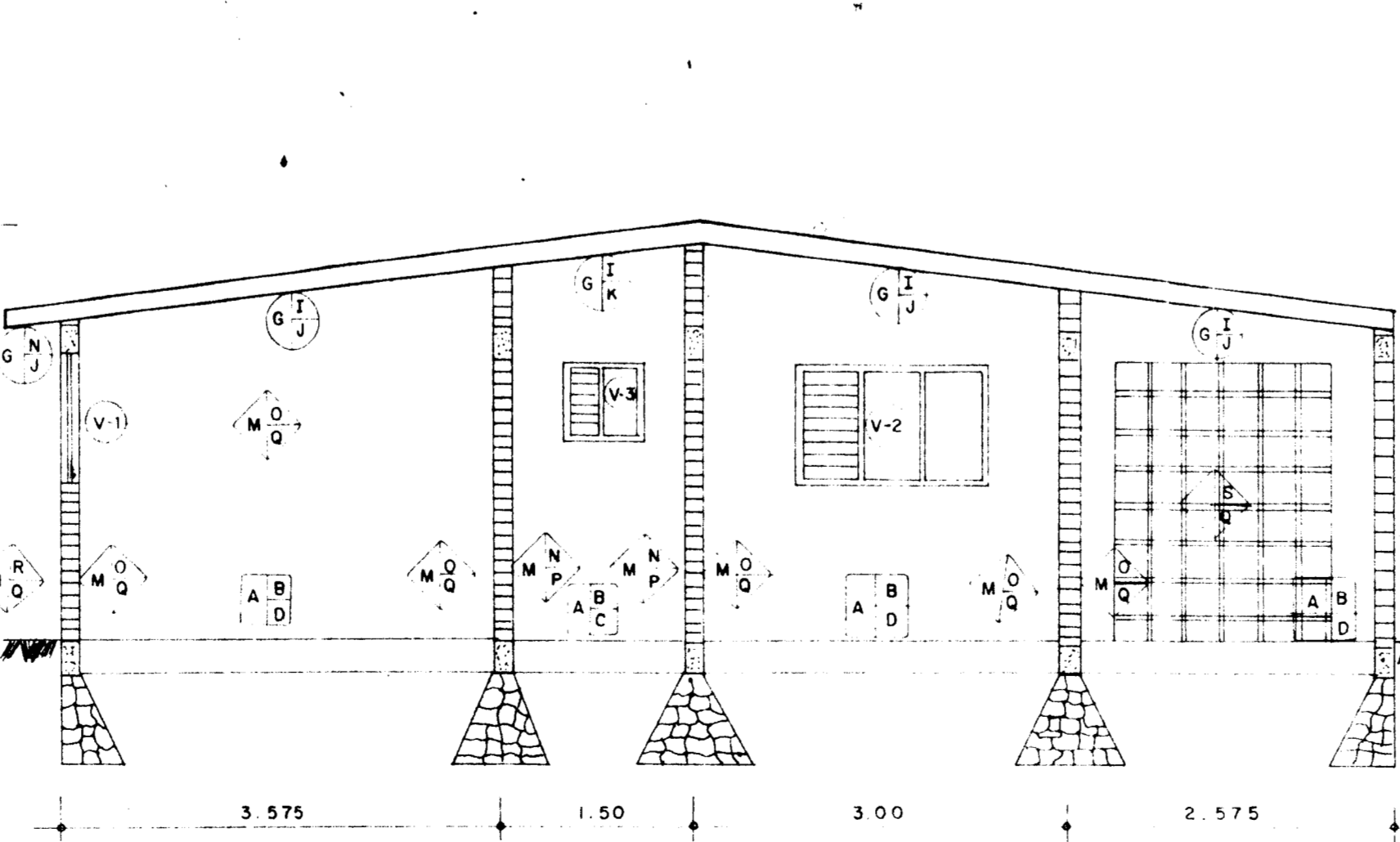

CORTE B-B

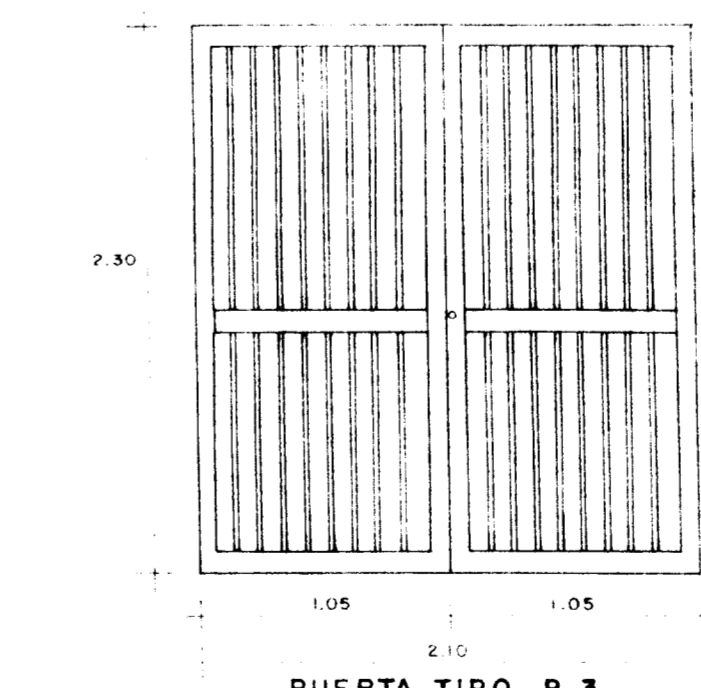

PUERTA TIPO P-3 (1PIEZA)

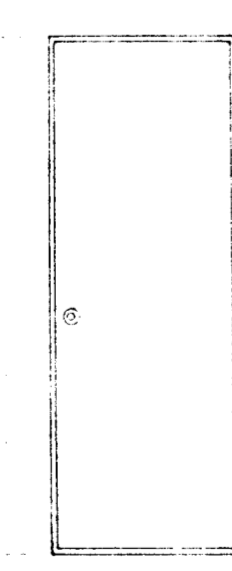

PUERTA TIPO P-1 (1PIEZA)

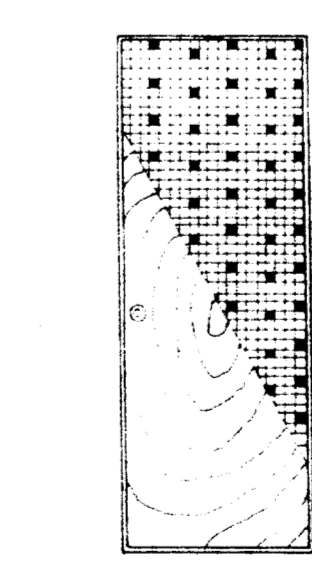

PUERTA TIPO P-2 (1PIEZA)

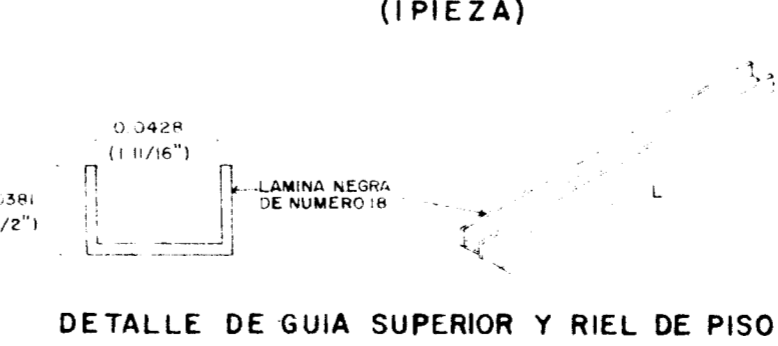

DETALLE DE GUIA SUPERIOR Y RIEL DE PISO

**PUERTAS TIPO**  
 P-1: MARCO DE ALUMINIO COMERCIAL ANILAZADO NATURAL Y PUERTAS ESTANDES DE 1.12" DE ESPESOR PARA EXTERIOR CON Llave BOTONERA Y VENTILACION DE SEGURIDAD.  
 P-2: MARCO DE MADERA CON PANEL INTERIOR MEDIO CUBIERTO CON MADERA DE 1.12" DE ESPESOR PARA INTERCOMUNICACION CON MANEJO DE EMERGENCIA AL ESTERIOR Y VENTILACION DE SEGURIDAD.  
 P-3: PUERTA CON MARCO DE LAMINA ALUMINIO ANILAZADO NATURAL Y PUERTAS ESTANDES DE 1.12" DE ESPESOR CON COBERTA DE LAMINA ACABADA DEL NOMBRE Y CONTRAFOFO DE GUARDACHUVA EN 20 CM DE CILINDROS Y CILINDROS.

**SIMBOLOGIA DE ACABADOS**

ACABADO	MADE	PUER	BASE
1	2	3	4
5	6	7	8
9	10	11	12
13	14	15	16
17	18	19	20
21	22	23	24
25	26	27	28
29	30	31	32
33	34	35	36
37	38	39	40
41	42	43	44
45	46	47	48
49	50	51	52
53	54	55	56
57	58	59	60
61	62	63	64
65	66	67	68
69	70	71	72
73	74	75	76
77	78	79	80
81	82	83	84
85	86	87	88
89	90	91	92
93	94	95	96
97	98	99	100

**ACE**  
 INGENIEROS CONSULTORES Y CONSTRUCTORES, S.A.

**SECRETARIA DE DESARROLLO URBANO Y ECOLOGIA**  
**SUBSECRETARIA DE ECOLOGIA**  
 DIRECCION GENERAL DE PREVENCIÓN Y CONTROL DE LA CONTAMINACION AMBIENTAL

PLANO Nº: **PA-4** PROYECTO EJECUTIVO PARA EL MANEJO, TRATAMIENTO Y DISPOSICION DE LAS AGUAS RESIDUALES EN PATZCUARO, MICH. (P. GUANI)  
 CONTRATO NUMERO: FECHA: **DICIEMBRE-1987** ESCALA:

**CASETA DE CLORACION, TALLER Y BODEGA ACABADOS Y EQUIPO**  
 C. ARQ. RENE ALTAMIRANO PEREZ DIRECTOR GENERAL  
 ING. ALFREDO F. DAVID G. O. DIRECTOR DE COORDINACION INTERSECTORIAL

**SEDUE**  
 C. LIC. MANUEL CAMACHO SOLÍS SECRETARIO DE DESARROLLO URBANO Y ECOLOGIA  
 C. FIS. SERGIO REYES LUJAN SUBSECRETARIO DE ECOLOGIA