

esc. 1:400

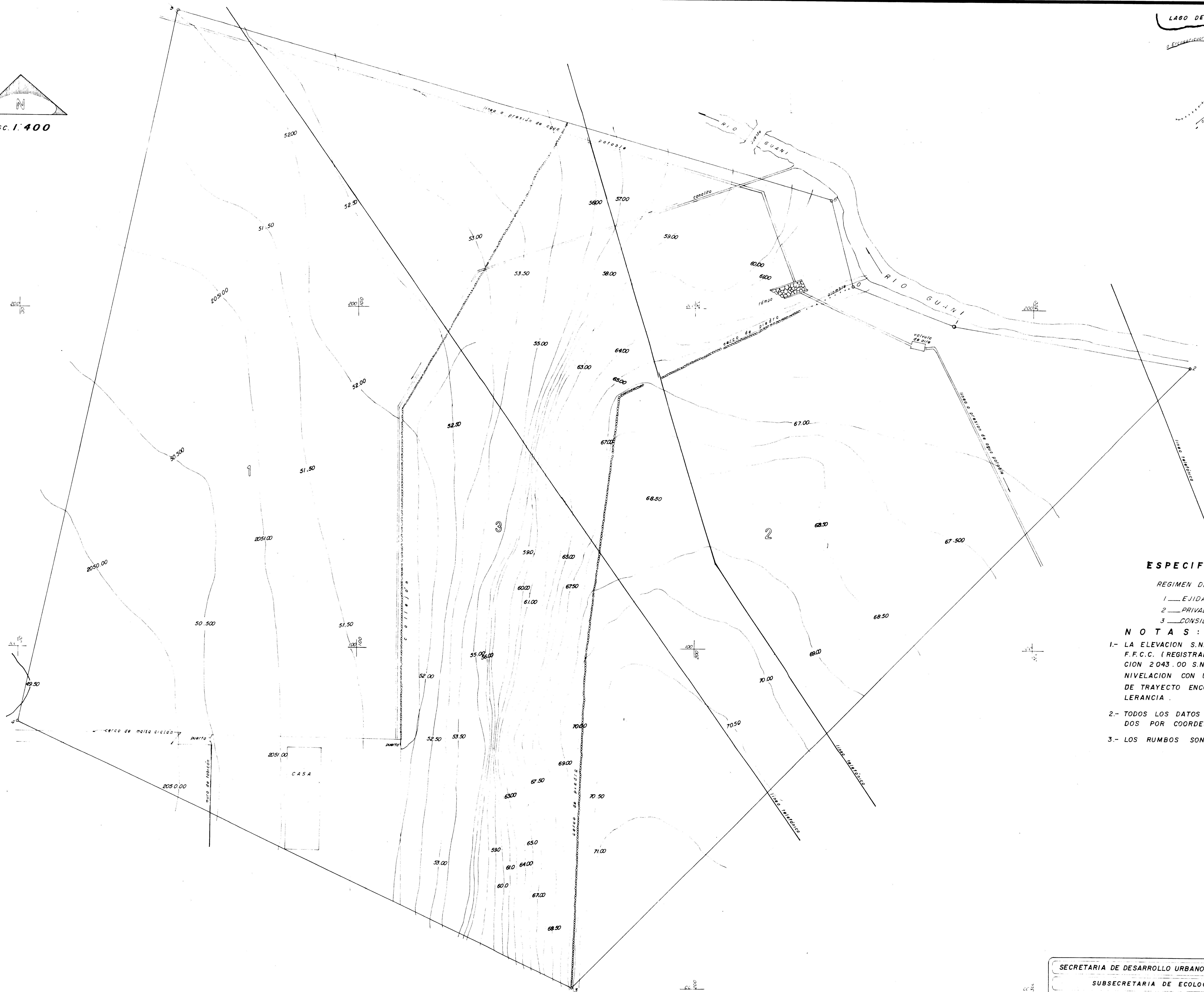
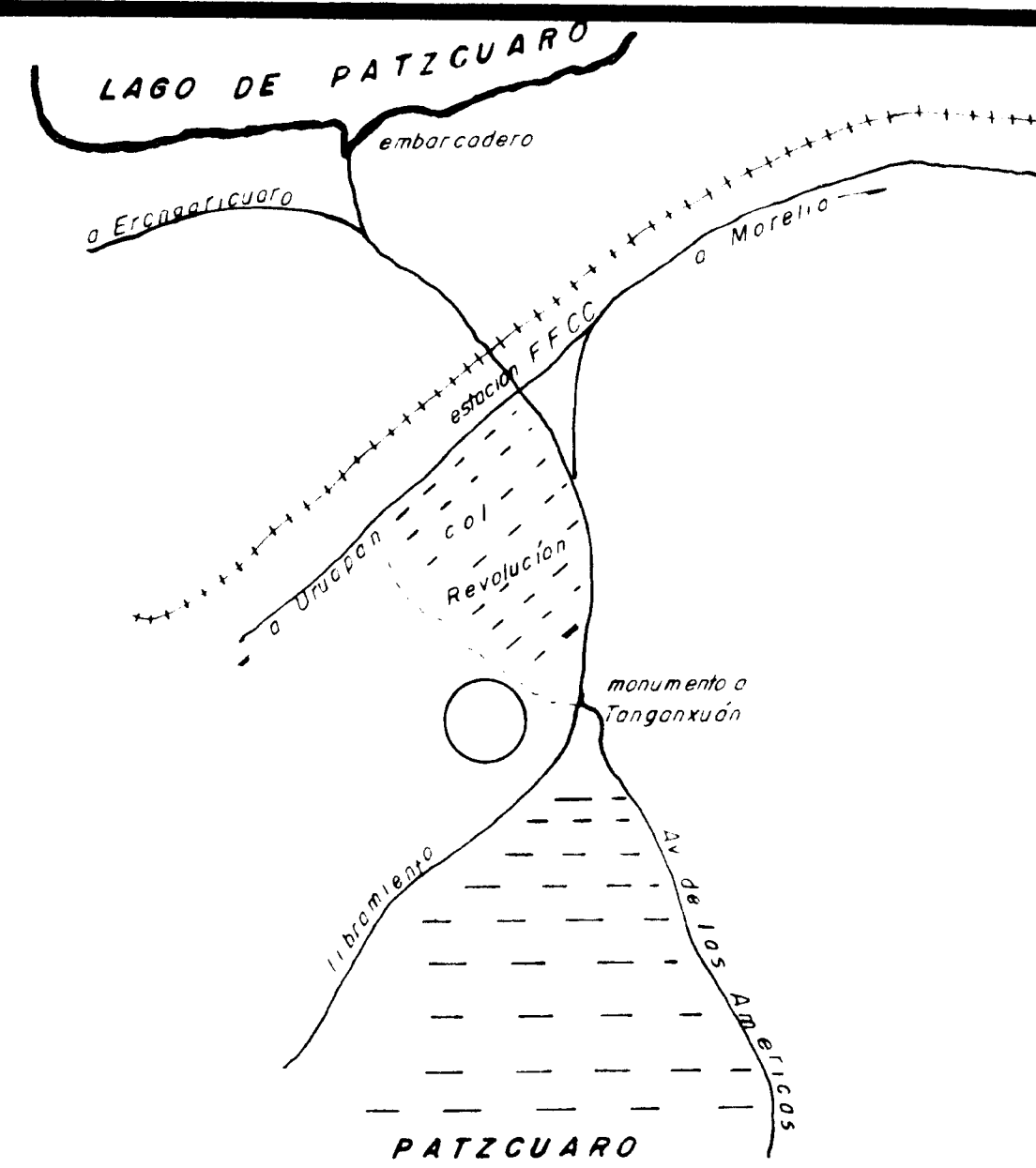

ESPECIFICACIONES:

- REGIMEN DE PROPIEDAD
- 1. EJIDAL (ejido Patzcuaro)
 - 2. PRIVADA (R. SERVIN ROSCO)
 - 3. CONSIDERADA PROP. DE LA NACION

NOTAS:

- 1.- LA ELEVACION S.N.M. SE TOMO EN EL B.N. DE F.F.C.C. (REGISTRADO EN EL A.A.N. CON ELEVACION 2043.00 S.N.M.) Y SE CORRIO O BARRIO NIVELACION CON UN ERROR DE 0.01 EN 980 M. DE TRAYECTO ENCONTRANDOSE DENTRO DE TOLERANCIA.
- 2.- TODOS LOS DATOS SON DE CAMPO CALCULADOS POR COORDENADAS.
- 3.- LOS RUMBOS SON MAGNETICOS.

SECRETARIA DE DESARROLLO URBANO Y ECOLOGIA		
SUBSECRETARIA DE ECOLOGIA		
DIRECCION GENERAL DE PREVENCIÓN Y CONTROL DE LA CONTAMINACION AMBIENTAL		
PLANO N°	PROYECTO EJECUTIVO PARA EL MANEJO, TRATAMIENTO Y DISPOSICION DE LAS AGUAS RESIDUALES EN PATZCUARO, MICH.	PROYECTO:
PT 5		
LEVANTAMIENTO TOPOGRAFICO DEL TERRENO SE LECCIONA PARA LA PLANTA DE TRATAMIENTO GUANI		
ELABORADO POR	RENE ALTAMIRANO PEREZ	SECRETARIA DE DESARROLLO URBANO Y ECOLOGIA
REVISADO POR	ALFREDO F. DAVID SOTO	
DIRECTOR GENERAL		SUBSECRETARÍA DE ECOLOGIA