

PLANTA ARQUITECTONICA

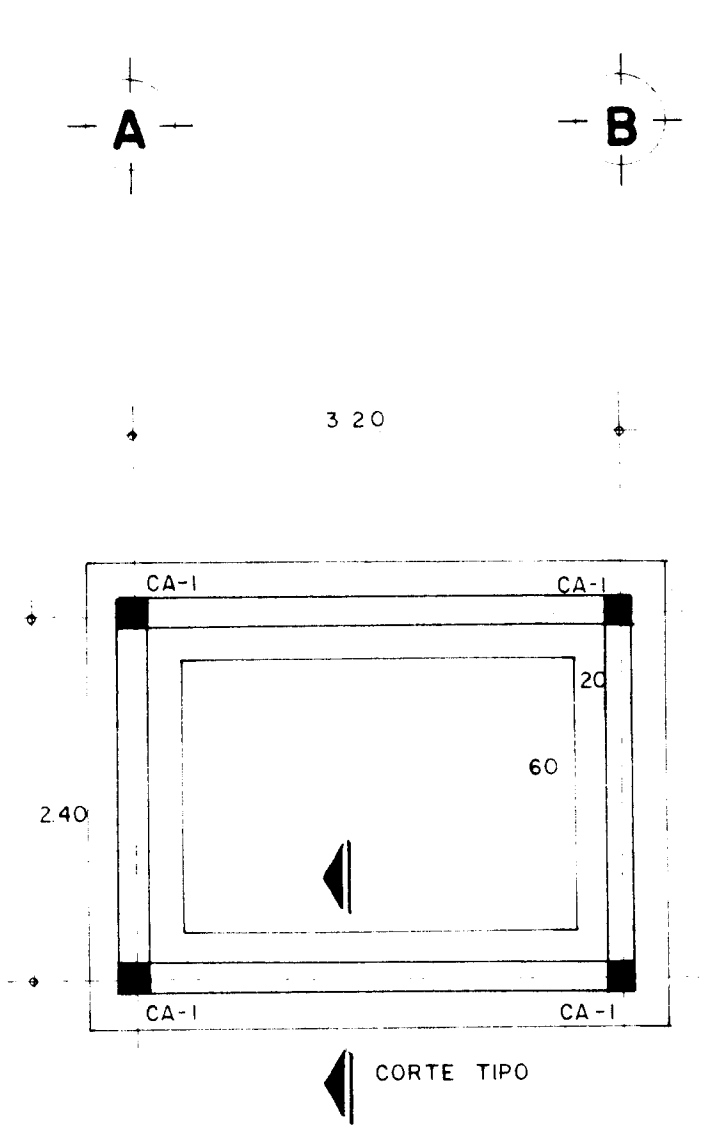

PLANTA DE CIMENTACION

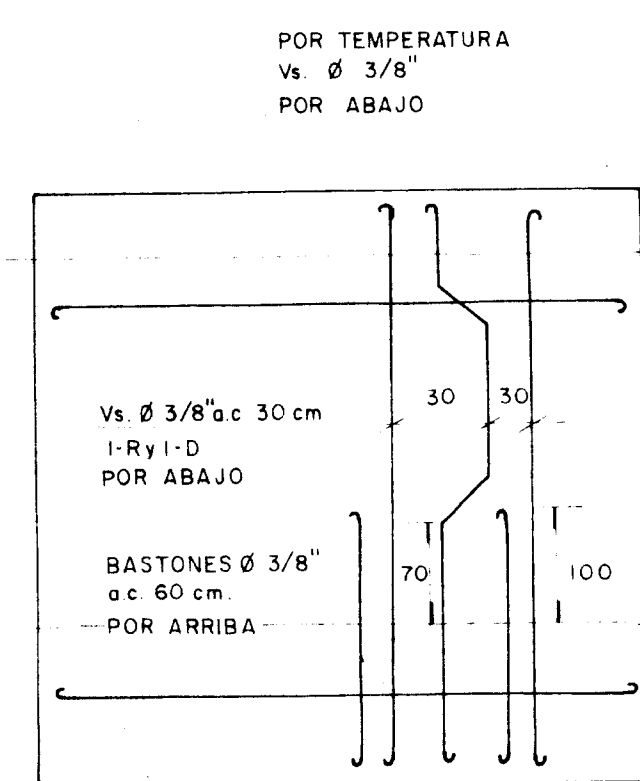

PLANTA DE LOSA

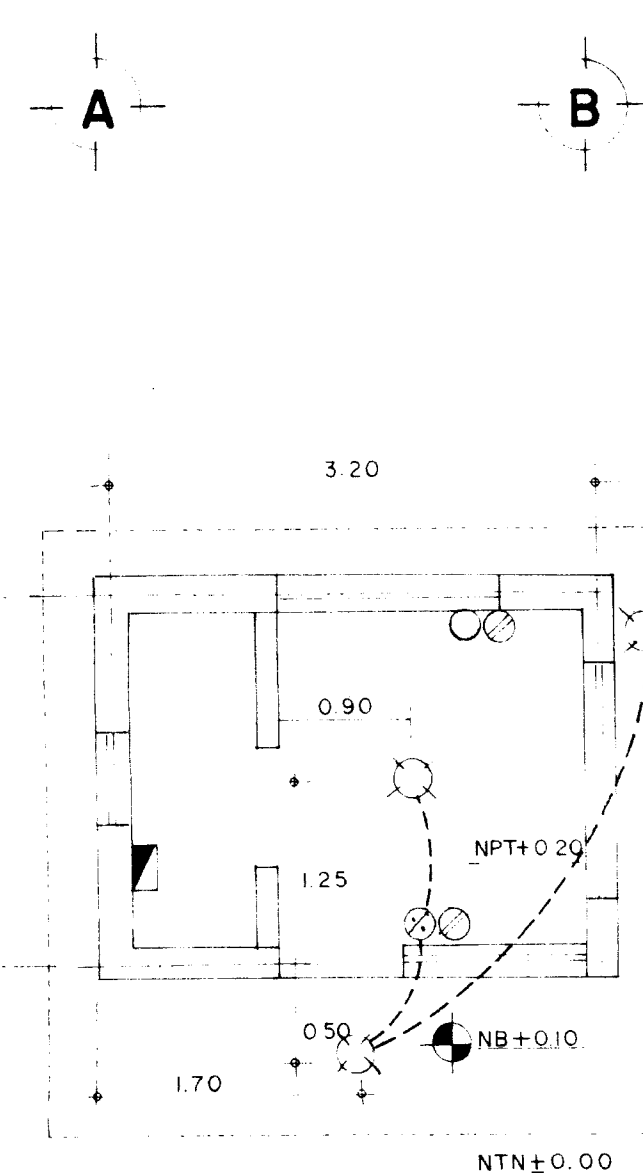

PLANTA DE INSTALACION ELECTRICA

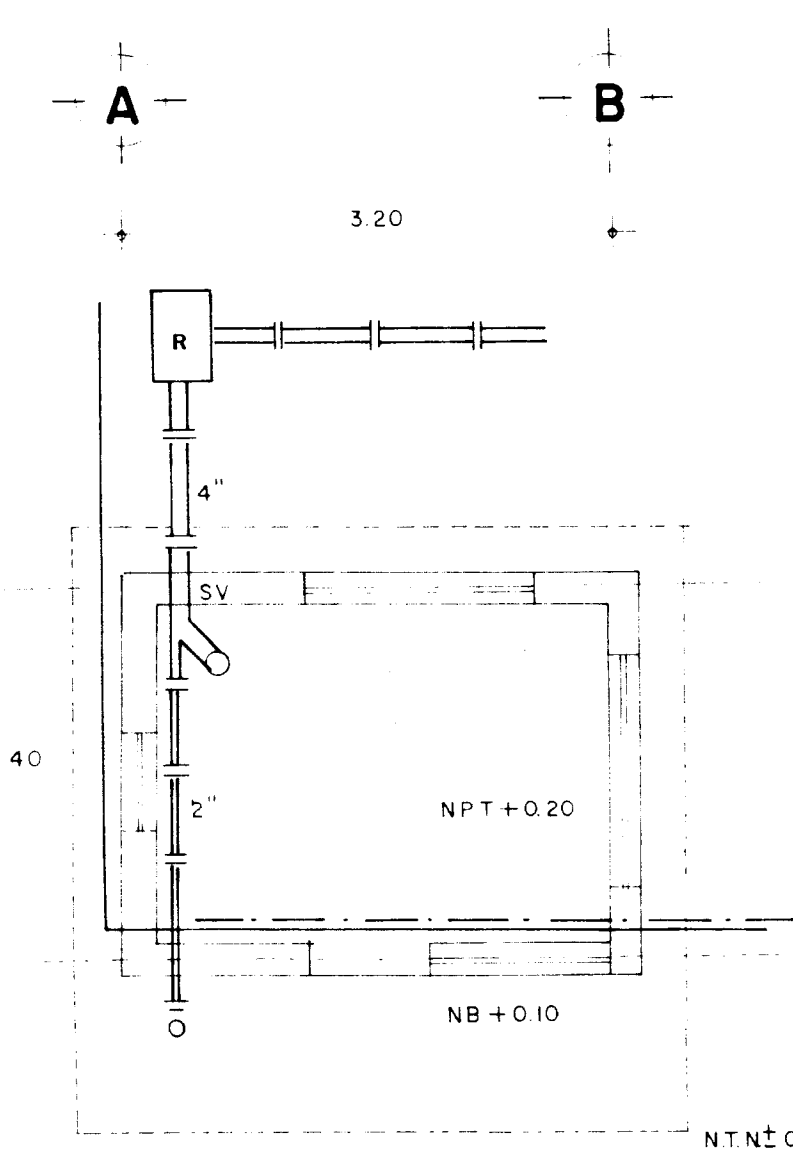

PLANTA DE INSTALACION HIDRAULICA Y SANITARIA

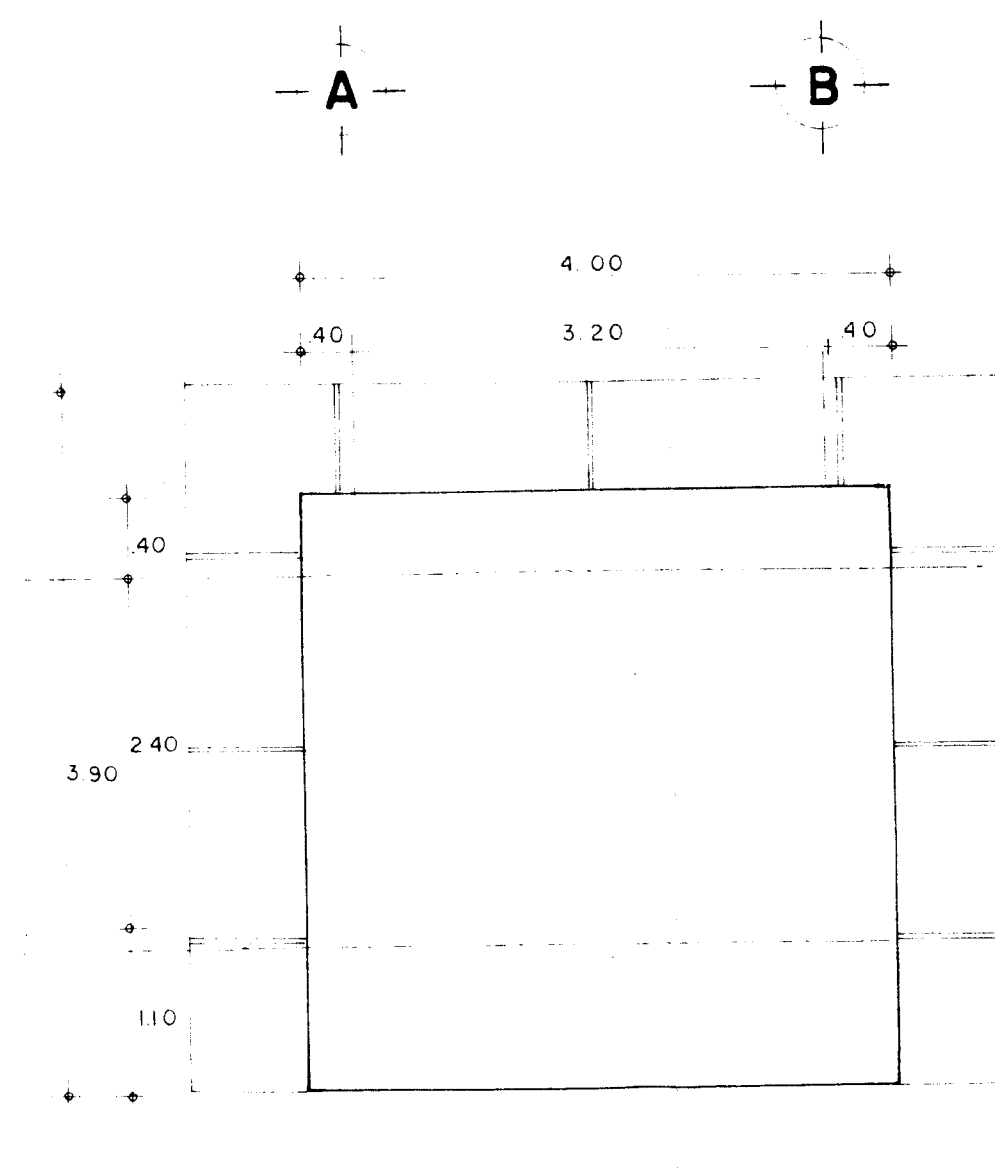

PLANTA DE LOSA

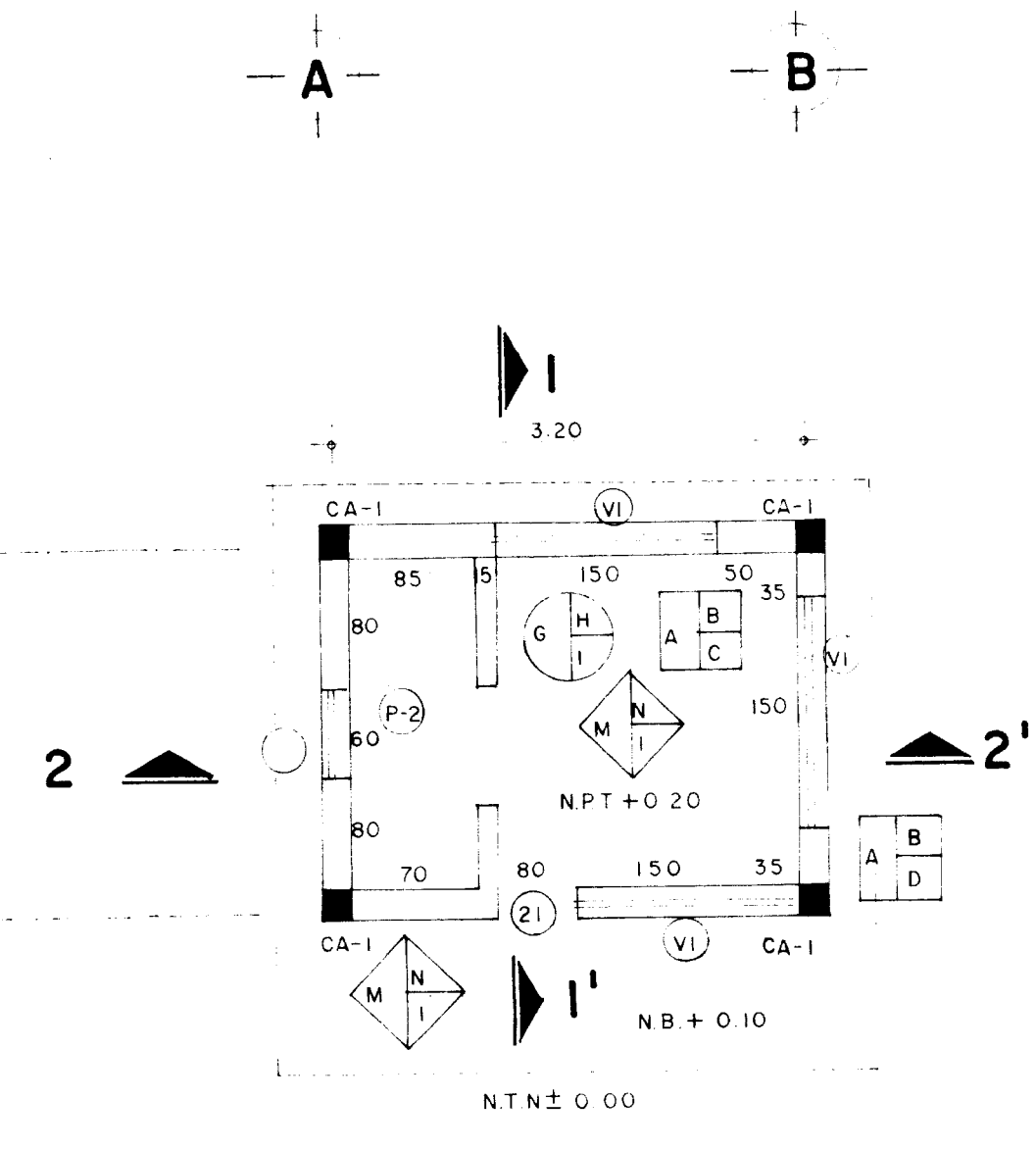

PLANTA DE ACABADOS

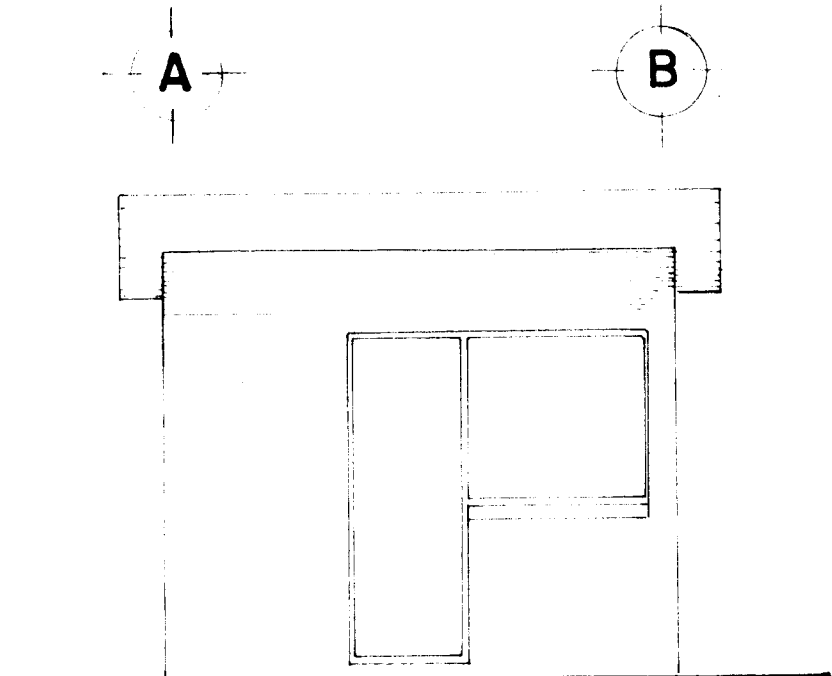

FACHADA 1

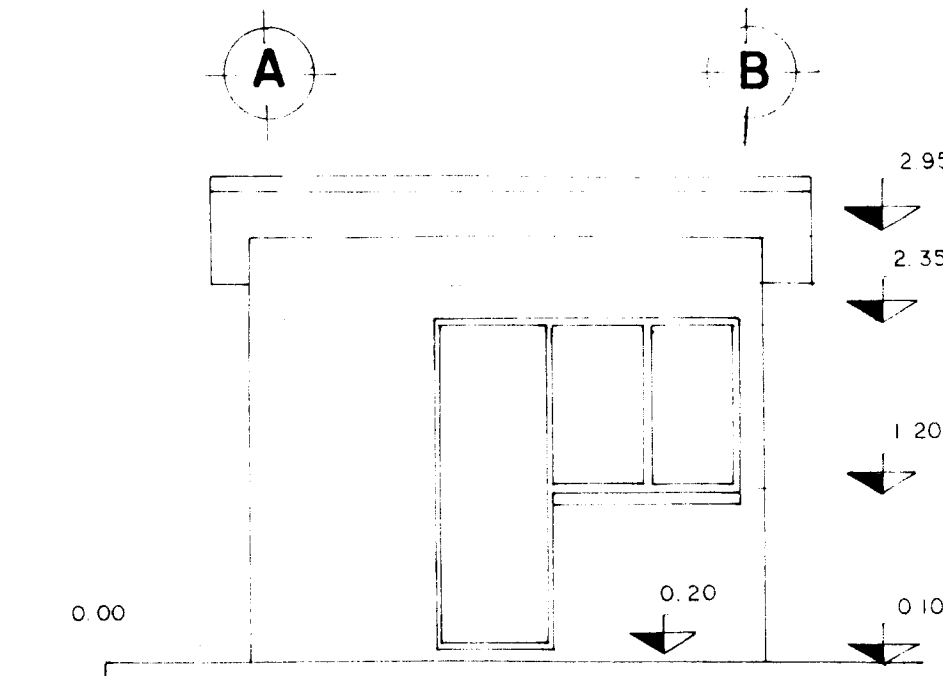

ELEVACION 1

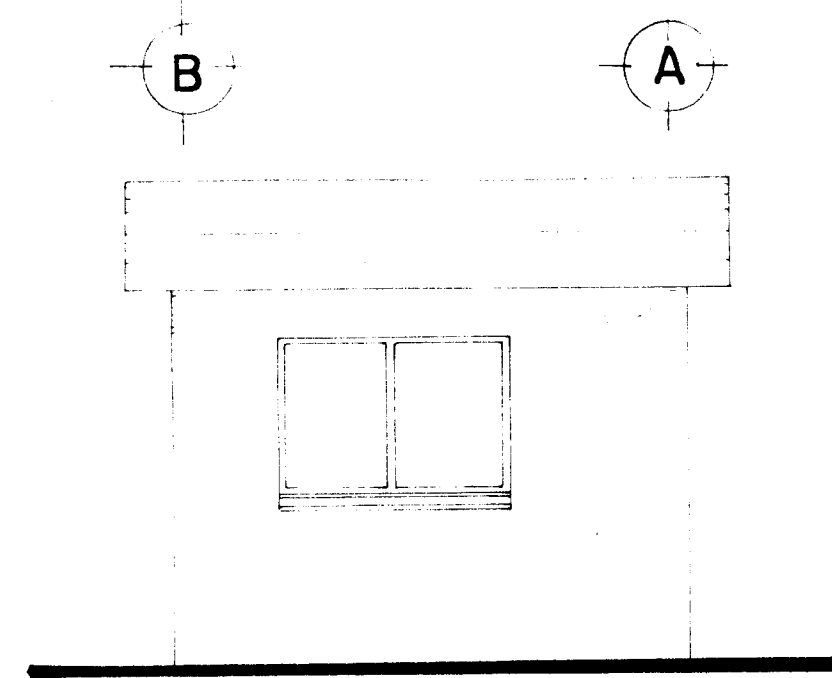

FACHADA 2

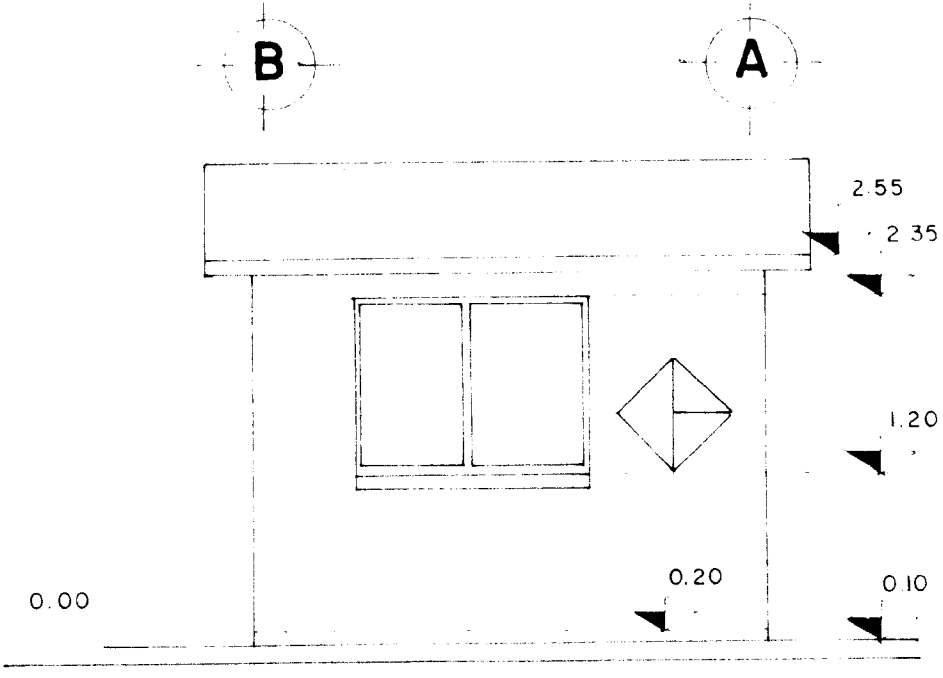

ELEVACION 2

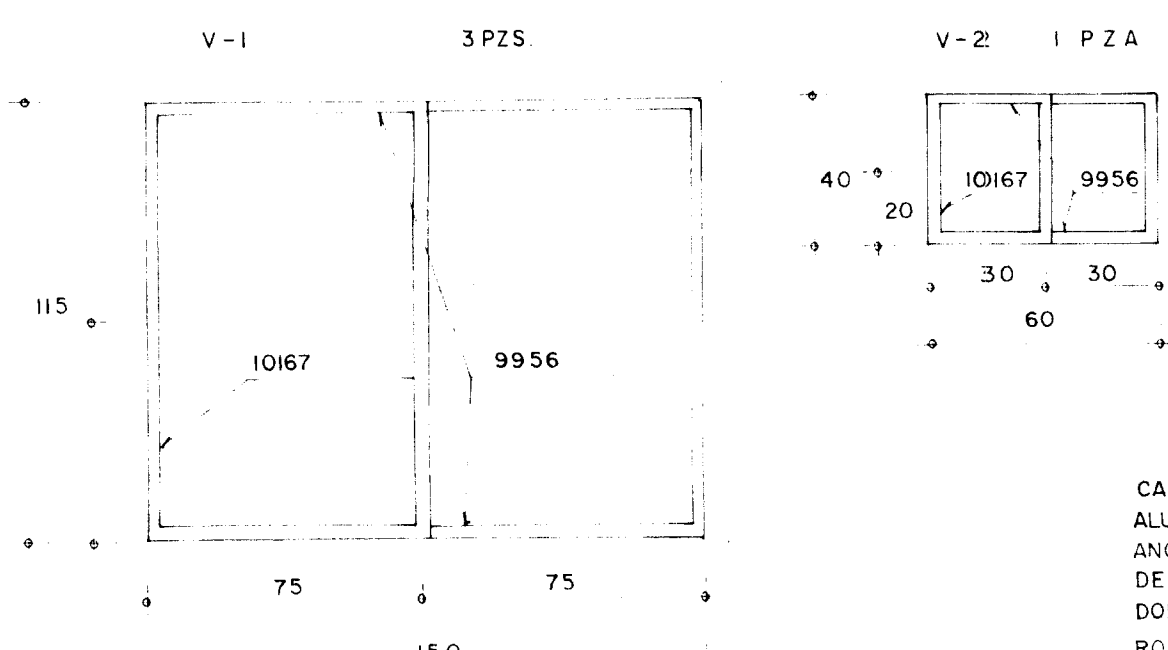

DETALLE DE VENTANAS

CANCELERIA DE VENTANAS DE ALUMINIO COMERCIAL DE 1/2" ANODIZADO NATURAL CO SALADERA G-389, CRISTAL SEMIDOBLE DE 4mm Y MOSQUITERO ARMADO CON PERFIL 0208 MARCA CUPRUM, CRISTAL SEMIDOBLE GOTA DE AGUA PARA VB

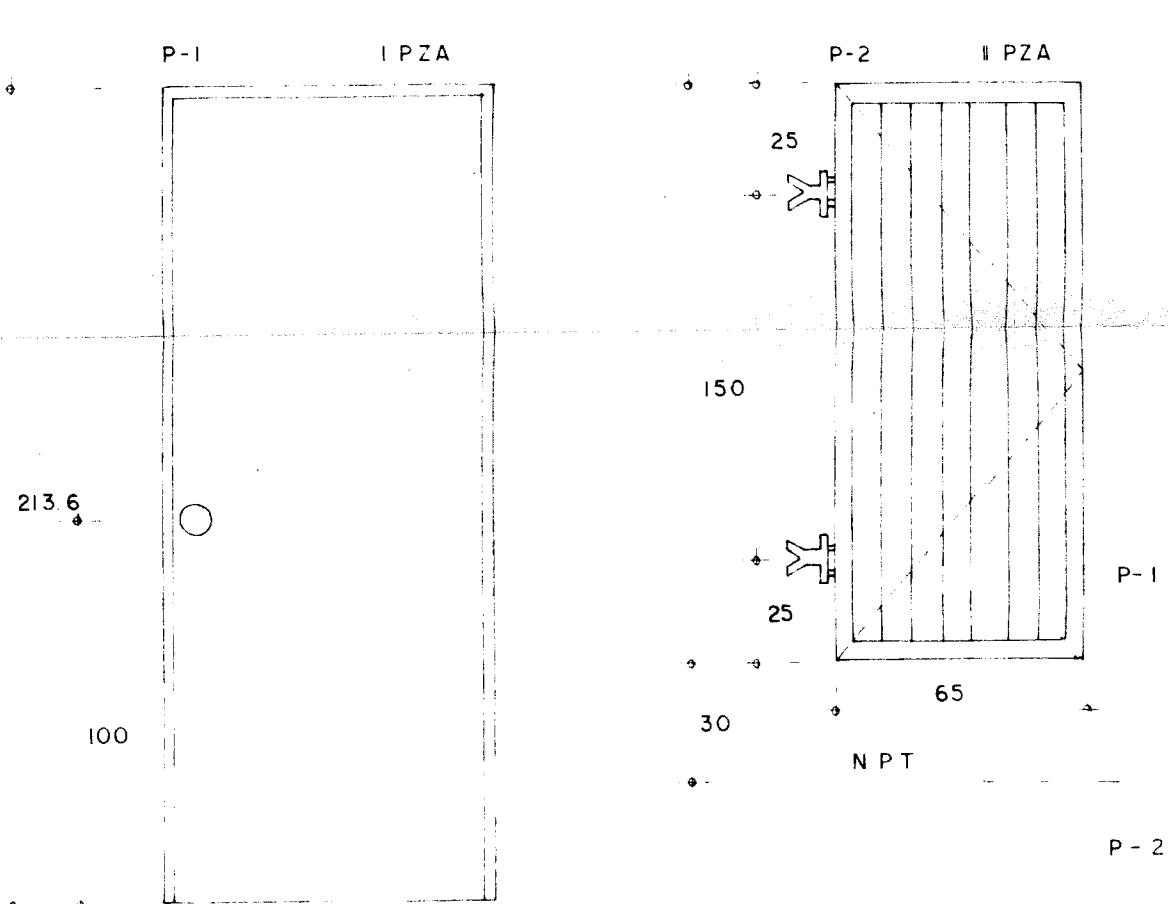

DETALLE DE PUERTAS

P-1 MARCOS DE ALUMINIO LINEA COMERCIAL ANODIZADO NATURAL PUERTAS MULTYPANEL STANDAR DE 1 1/2" DE ESPESOR ACABADO MARRIL CHAPA PARA EXTERIOR CON LLAVE BOTON DE VUELTA Y PESTILLO DE SEGURIDAD MARCA DEXTER O SIMILAR
P-2 PUERTA TABLEHO No 149 CALIBRE 20 MARCO N-128 CALIBRE 20 Y LA MOJA P=300 CALIBRE 20, CHAPA PARA INTERCOMUNICACION CON RANURA DE EMERGENCIA AL EXTERIOR Y BOTON DE EMPUJE EN EL INTERIOR MARCA DEXTER O SIMILAR

ESPECIFICACIONES ELECTRICAS

- LUMINARIA INCANDESCENTE DE 75 W
- CONTACTOS Y APAGADORES MARCA ROYER
- CENTRO DE CARGA SQUARE D 00-4
- LOS CONTACTOS SERAN COLOCADOS A 35 cm DEL NPT
- LOS APAGADORES SERAN COLOCADOS A 100 cm DEL NPT
- LAS ACOMETIDAS DE TELEFONO SE HARAN POR LA PARED DEJAR SALIDA.

ESPECIFICACIONES SANITARIAS

- LA TUBERIA DEL DRENAJE INTERIOR SERA DE PVC 2" Y 4" Ø
- EL COLECTOR DE DRENAJE SERA DE BARRO DE 4" Ø
- SE USARA TUBERIA GALVANIZADA DE 1/2" Y 3/4" Ø PARA AGUA FRIA Y CALIENTE

ESPECIFICACIONES CONSTRUCTIVAS

- PLANTILLA DE CONCRETO Pobre Fc=100 Kg/cm² DE 5cm DE ESPESOR, CAPA DE TERRENO RESISTENTE.
- CIMENTACION CORRIDA DE MAMPOSTERIA
- CONTRACIMIENTO DE CONCRETO Fc=200 Kg/cm² DE 20x30cm ARMADO CON Vs 3/8" Y EST 1/4" Ø a c 25cm SENTIDOS FORMANDO UNA C/JADRICULA
- FIRME DE CONCRETO Fc=150 Kg/cm² DE 10cm DE ESPESOR ARMADO CON Vs DE Ø 1/4" a c 25cm EN AMBOS SENTIDOS FORMANDO UNA C/JADRICULA
- EMPASTADO DE CEMENTO ACABADO PULIDO DE 4cm
- BANQUETA DE CONCRETO Fc=150 Kg/cm² ARMADO CON Vs 1/4" a c 25cm EMPASTADO DE CEMENTO 4cm ESPESOR ACABADO ESCOBILLADO
- MURO DE TABIQUE DE 7x14x28 cm ASENTADO CON MORTERO CEMENTO-ARENA 1:6 MEZCLA COCTADA
- ZARPEO Y AFINE 2.5cm DE ESPESOR
- REPOSN DE CONCRETO Fc=150 Kg/cm² ARMADO CON Vs 1/4" Ø
- VENTA DE ALUMINIO CON VIDRIO SEMIDOBLE DE 4 mm
- CERRAMIENTO DE CONCRETO ARMADO Fc=200 Kg/cm² 15x20cm ARMADO CON 4 Vs 3/8" Ø Y EST 1/4" Ø a c 20cm
- LOSA MACIZA DE 10cm DE ESPESOR CON CONCRETO Fc=200 Kg/cm² ARMADO SEGUN CALCULO
- EMPASTADO DE CEMENTO DE 4cm
- IMPERMEABILIZANTE DE LARGA DURACION

CORTE DE CONTRACIMIENTO

- CONCRETO Fc=200 Kg/cm²
- ARMADO CON 4 Vs Ø 3/8" Y EST Ø 1/4" a c 25cm

CORTE DE CERRAMIENTO

- CONCRETO Fc=200 Kg/cm²
- ARMADO CON 4 Vs Ø 3/8" Y EST Ø 1/4" a c 20cm

PLANTA DE CASTILLOS CA-1

- CONCRETO Fc=200 Kg/cm²
- ARMADO CON 4 Vs Ø 3/8" Y EST Ø 1/4" a c 20cm

SIMBOLOGIA SANITARIA

	TUBERIA DE DRENAJE SANITARIO
	TUBERIA DE AGUA FRIA
	REGISTRO
	VENTILA
	TAPON REGISTRO
	SUBE VENTILA

SIMBOLOGIA ELECTRICA

	SALIDA DE CIELO
	SALIDA DE MURO
	APAGADOR SENCILLO Y DOBLE
	CONTACTO CON SALIDA 110 V
	SALIDA DE TELEFONO
	CENTRO DE CARGA

SIMBOLOGIA DE ACABADOS

	1 BASE		1 BASE 2 INICIAL		1 BASE 3 FINAL
	2 INICIAL		2 FINAL		2 FINAL
	FIRME DE CONCRETO		LOSA DE CONCRETO		MURO DE LADRILLO
	EMPASTADO DE CEMENTO		EMPASTADO DE CEMENTO CON SARPEO Y AFINE		EMPASTADO DE CEMENTO CON SARPEO Y AFINE
	ACABADO PULIDO		PINTURA VINILICA		PINTURA VINILICA
	ACABADO EN ESCOBILLADO				

SECRETARIA DE DESARROLLO URBANO Y ECOLOGIA

SUBSECRETARIA DE ECOLOGIA

DIRECCION GENERAL DE PREVENCIÓN Y CONTROL DE LA CONTAMINACION AMBIENTAL

PLANO No 26 PROYECTO EJECUTIVO PARA LA CONDUCCION TRATAMIENTO Y DISPOSICION DE LAS AGUAS RESIDUALES EN EL SALTO JUANAGATLAN JAL. CONTRATO No. 96-NFC-A-028-Y-16 FEBRERO 1987 ESCALA 1:80

AREA DE VIGILANCIA ARQUITECTONICA, ESTRUCTURAL, ACABADOS E INSTALACIONES.

C. ARB. RENE ALTAMIRANO PENEZ DIRECTOR GENERAL

ING. ALFREDO F. DAVID RUIZ SUBDIRECTOR DE AGUA

SECRETARIO DE DESARROLLO URBANO Y ECOLOGIA C. LIC. MANUEL CAMADO S.

SECRETARIO DE DESARROLLO URBANO Y ECOLOGIA C. FIS. SERGIO REYES LUAN

SUBSECRETARIO DE ECOLOGIA

SEDUE