

**PLANTA ARQUITECTONICA**

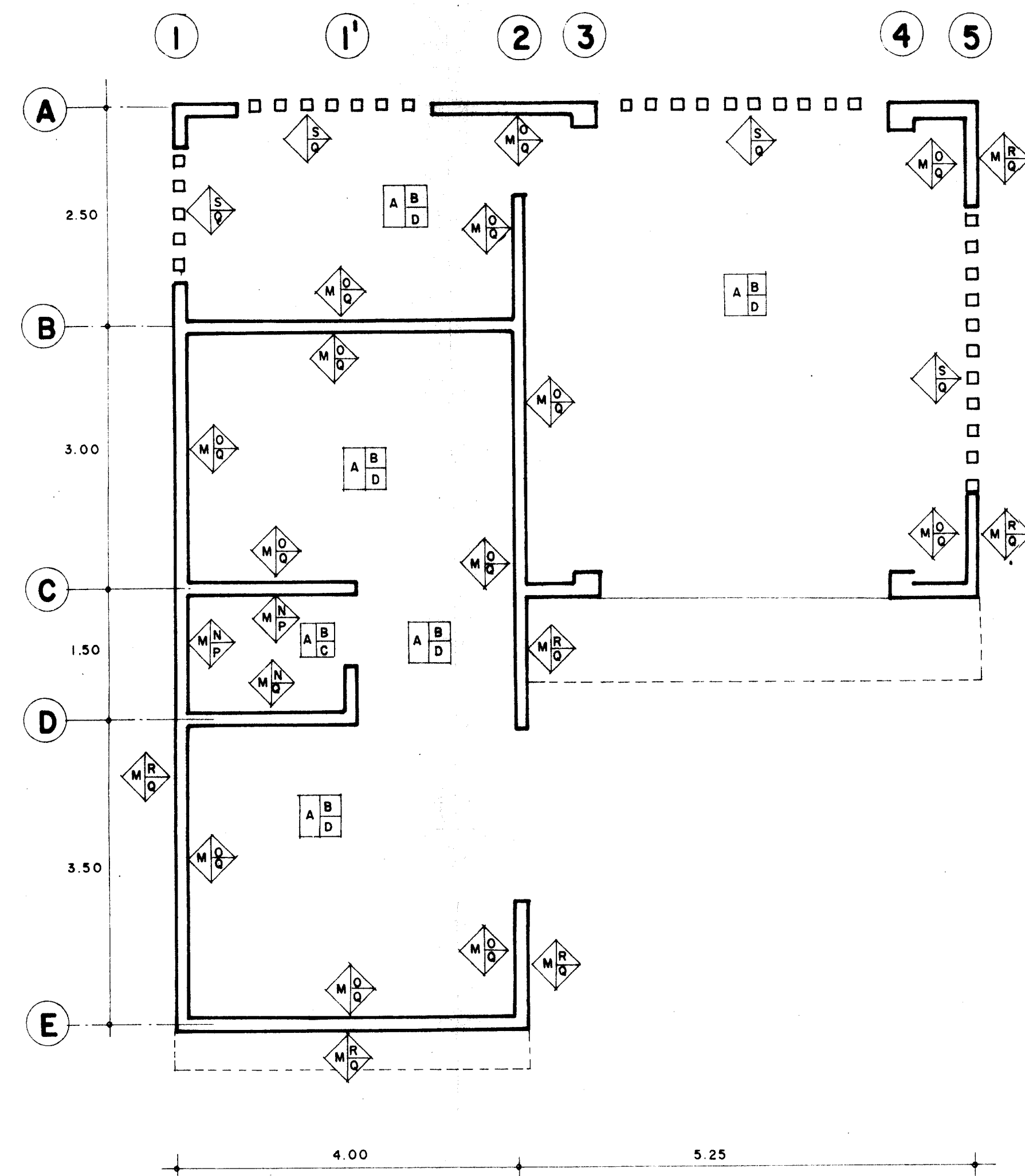

**PLANTA DE ACABADOS**

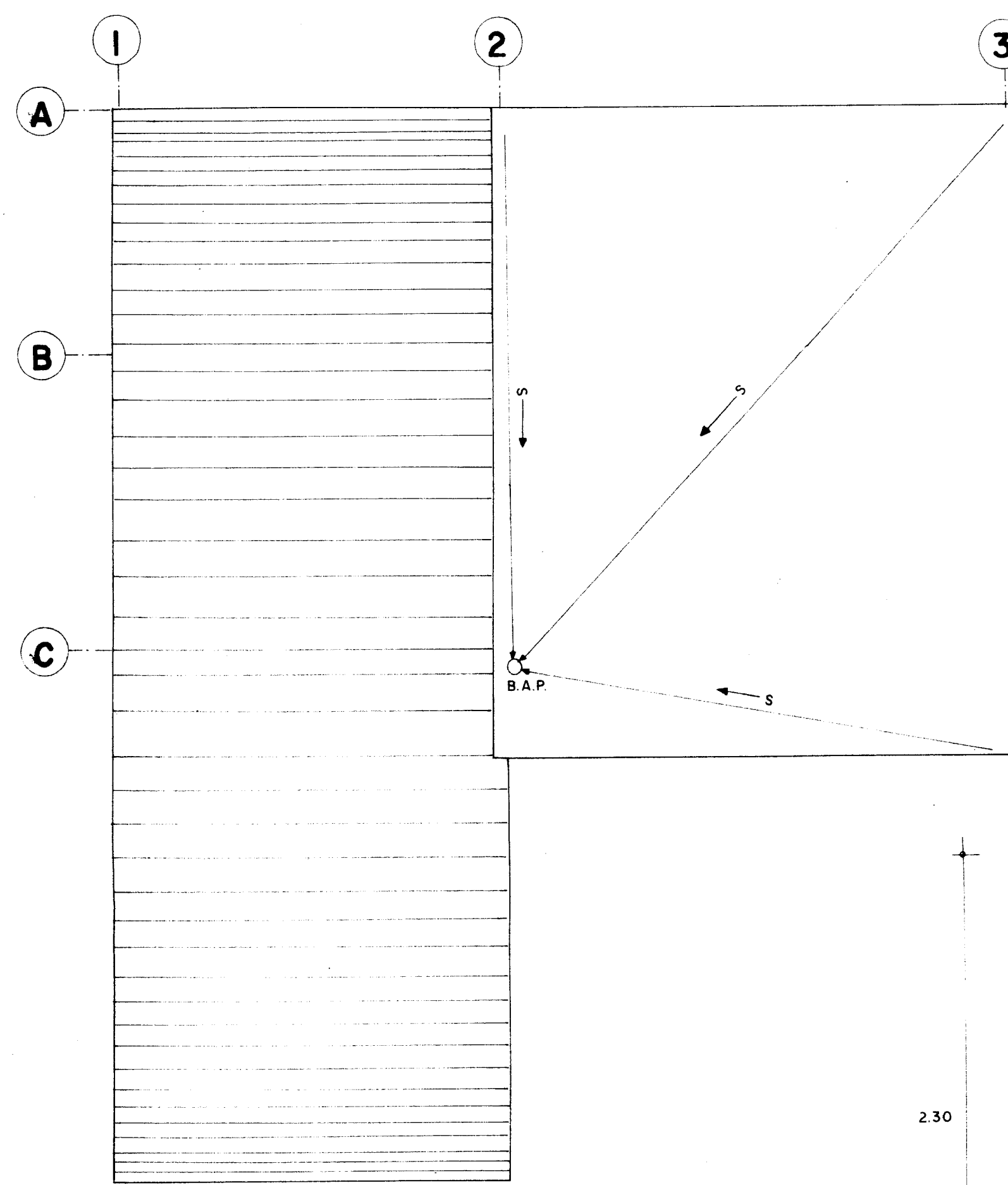

**PLANTA AZOTEA**

**SIMBOLOGIA DE ACABADOS**

PISOS			CIELOS			MUROS		
1	2	3	1	2	3	1	2	3
BASE	INICIAL	FINAL	BASE	INICIAL	FINAL	BASE	INICIAL	FINAL
A	FIRME DE CONCRETO		G	LOSA DE CONCRETO		M	MURO DE LADRILLO	
B	EMPASTADO DE CEMENTO		H	APLANADO CEMENTO ARENA		N	ZARPEO Y AFINE	
C	AZULEJO ANTIDERRA PANTE		I	APLANADO DE YESO		O	APLANADO DE YESO	
D	CEMENTO PULIDO		J	PINTURA VINILICA		P	AZULEJO	
			K	PINTURA DE ACEITE		Q	PINTURA VINILICA	
						R	APLANADO CEMENTO ARENA	
						S	CELOSIA	

**PUERTAS TIPO**

- P-1- MARCO DE ALUMINIO LINEA COMERCIAL ENONIZADO NATURAL, Y MULTIPANEL ESTANDAR DE 1 1/2" DE ESPESOR, CHAPA PARA EXTERIOR CON LLAVE BOTON DE VUELTA Y PESTILLO DE SEGURIDAD.
- P-2- MARCO DE MADERA CON PANAL INTERMEDIO CUBIERTO CON MADERA DE TRI-PLAT, CHAPA PARA INTERCOMUNICACION CON HANURA DE EMERGENCIA AL EXTERIOR Y BOTON DE EMPUJE EN EL INTERIOR.
- P-3- PUERTA CON MARCO DE LAMINA NEGRA DEL NUMERO 14 DE 1 1/2" DE ESPESOR, CON CUBIERTA DE LAMINA ACANALADA DEL NUMERO 18 Y CERRADURA DE GANCHO MODELO No. GM-211 DE 2 CILINDROS Y CONTRA.

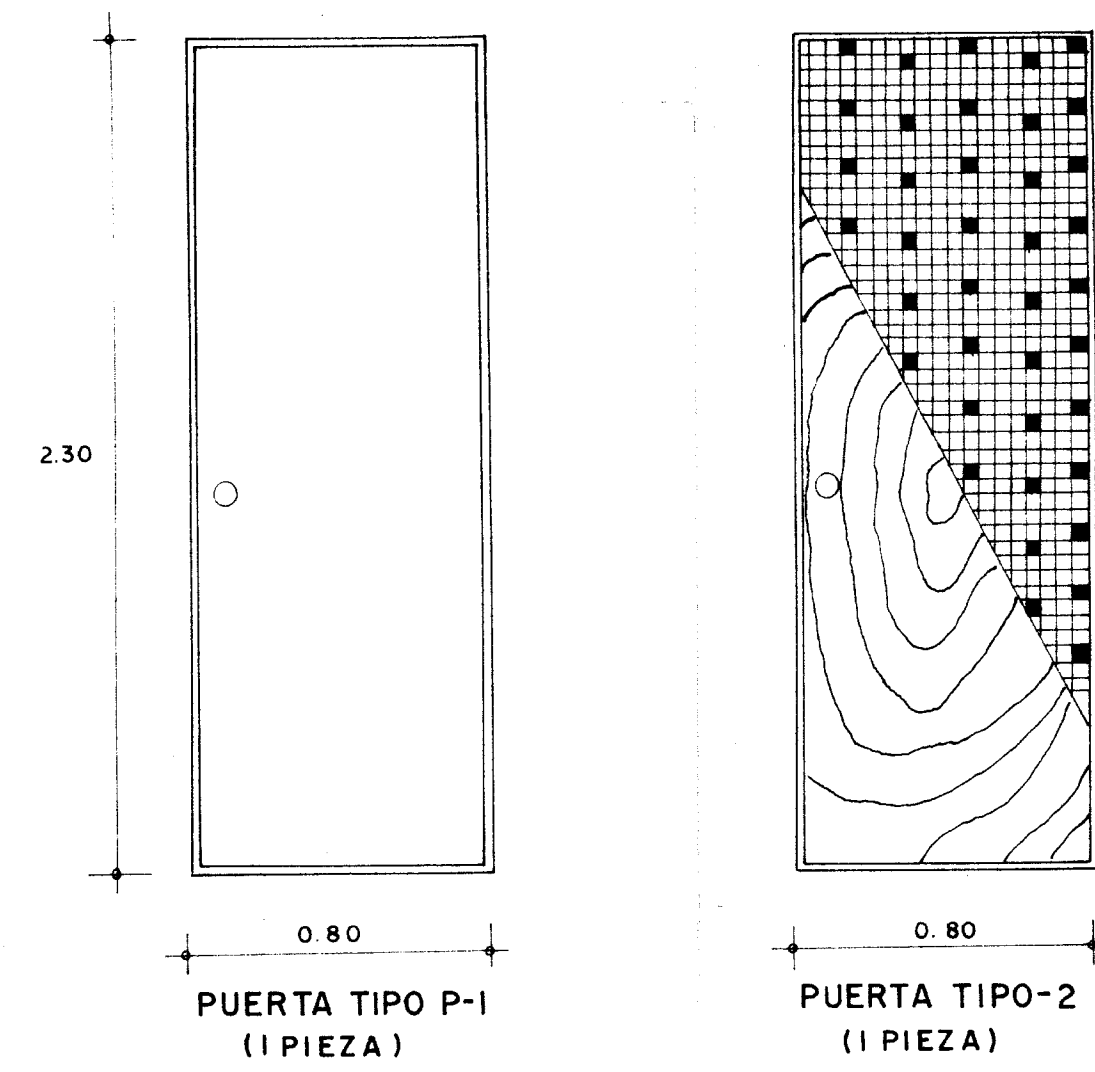

**VENTANAS TIPO**

- CANCELERIA DE VENTANAS**  
 (V-1, V-2, V-3) DE ALUMINIO COMERCIAL DE 1 1/2" ANONIZADO NATURAL CON JALADERA G-389 Y CRISTAL SEMIDOBLE DE 4 m.m.

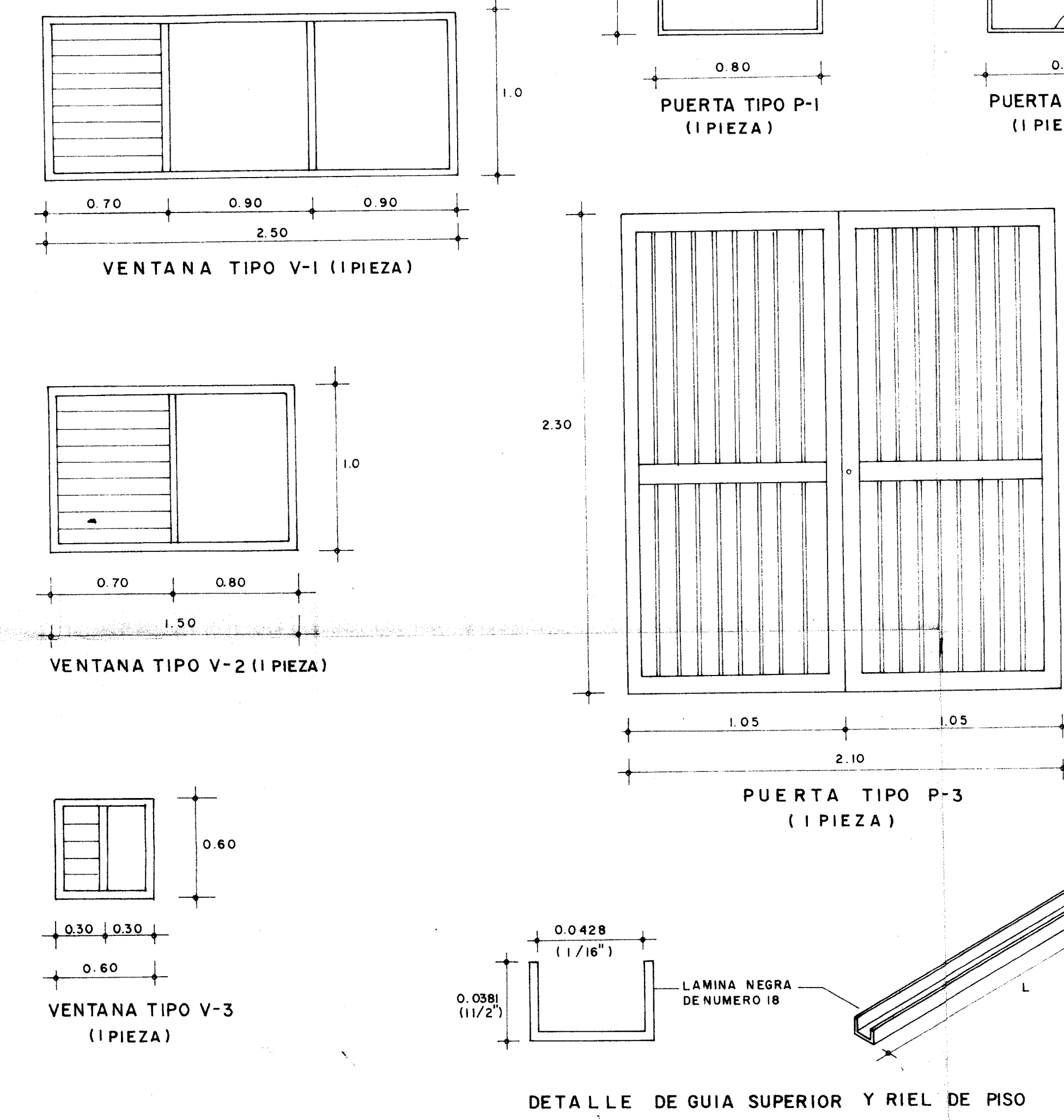

L = 2.50 EMPOTRADO EN LA PARTE CENTRAL SUPERIOR DE LA PUERTA.  
 L = 1.50 COMO RIEL DE PISO EN LOS EXTREMOS DE LA PUERTA.

**DETALLE DE GUIA SUPERIOR Y RIEL DE PISO**

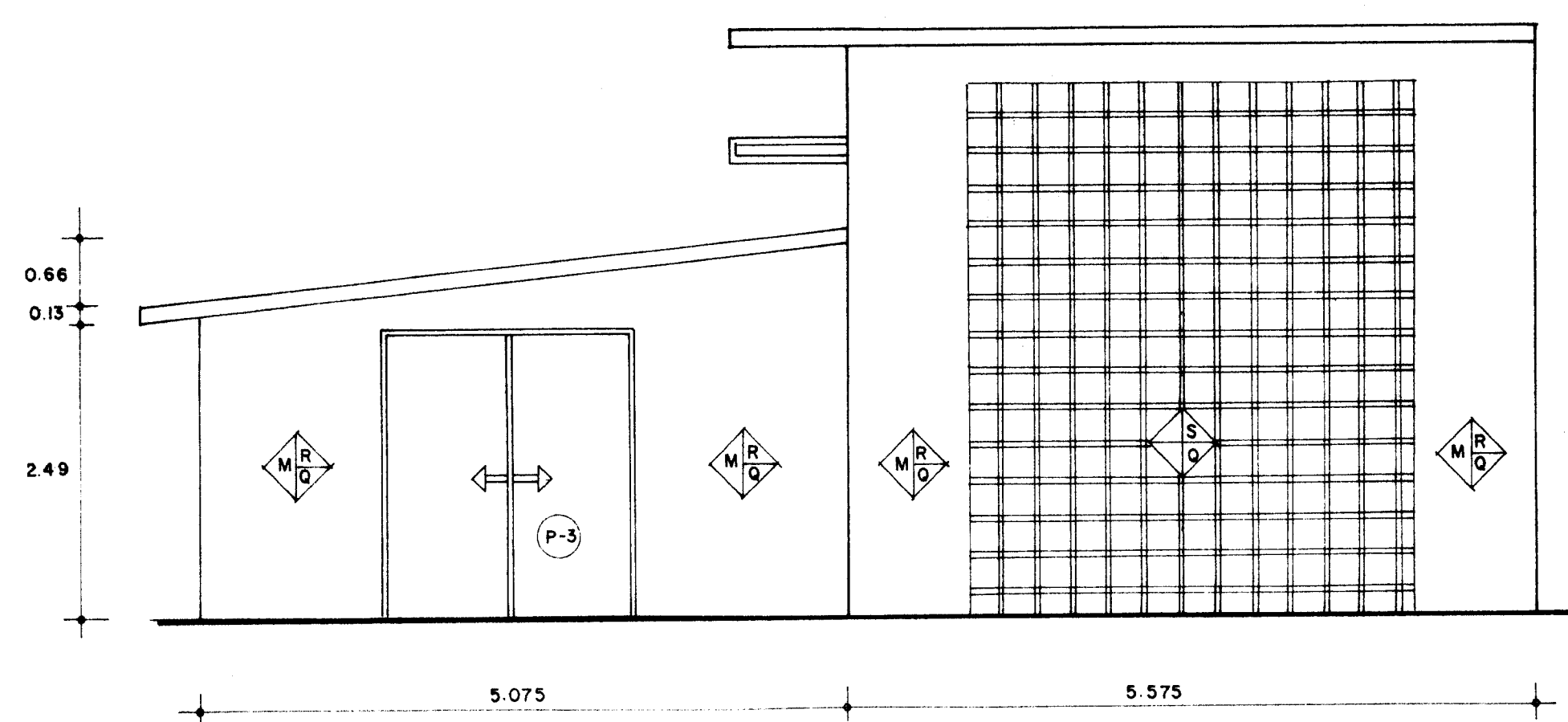

**FACHADA LATERAL**

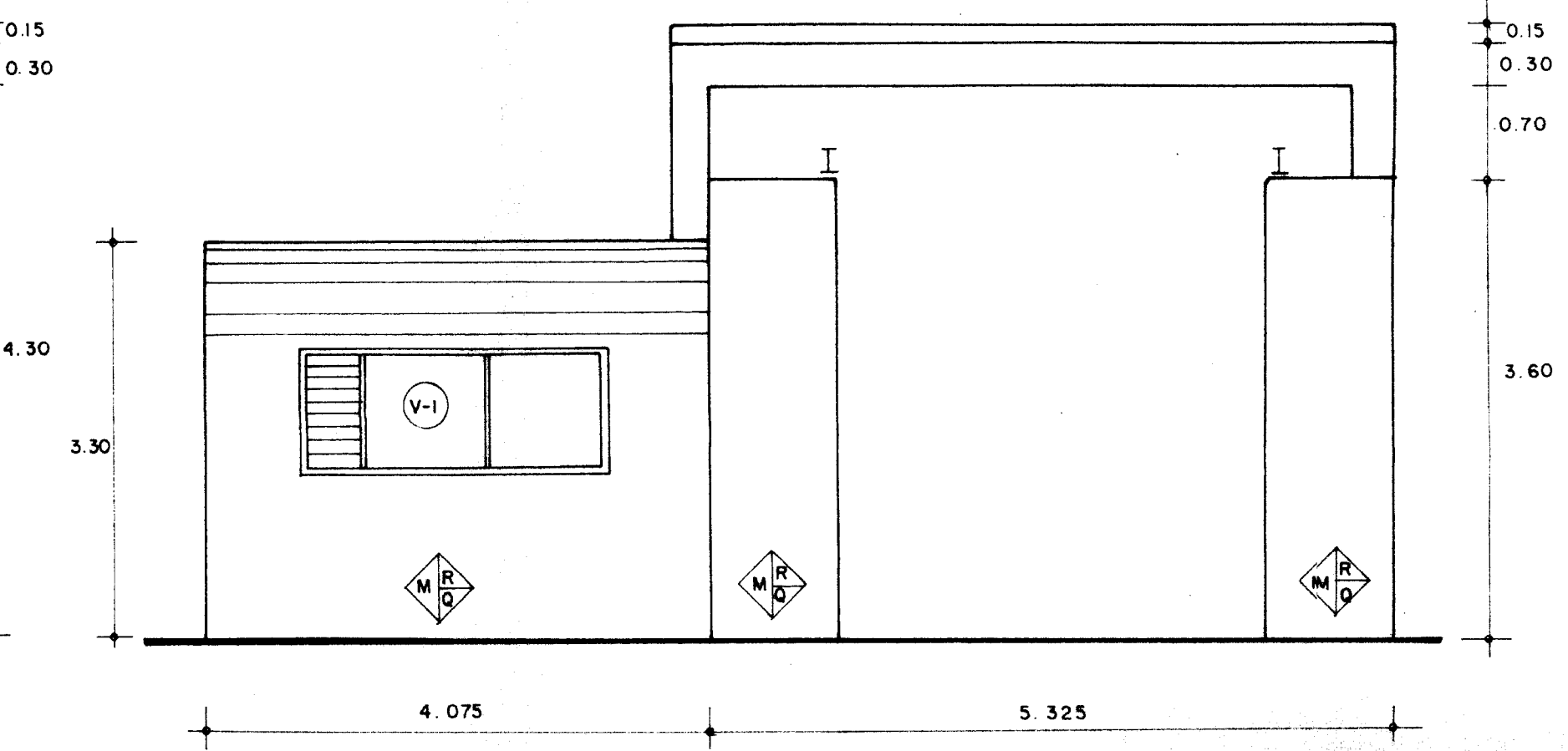

**FACHADA PRINCIPAL**

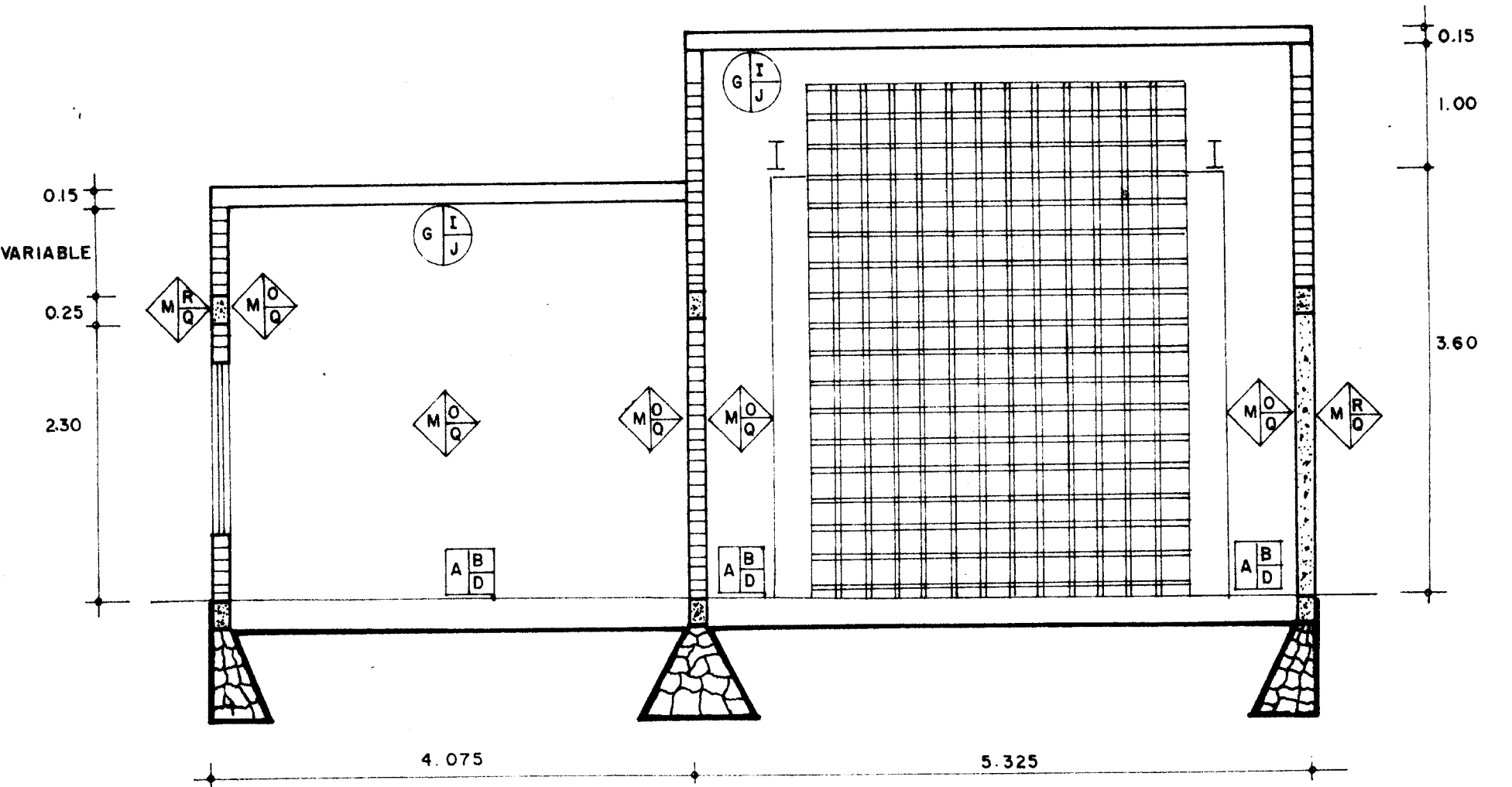

**CORTE A-A'**

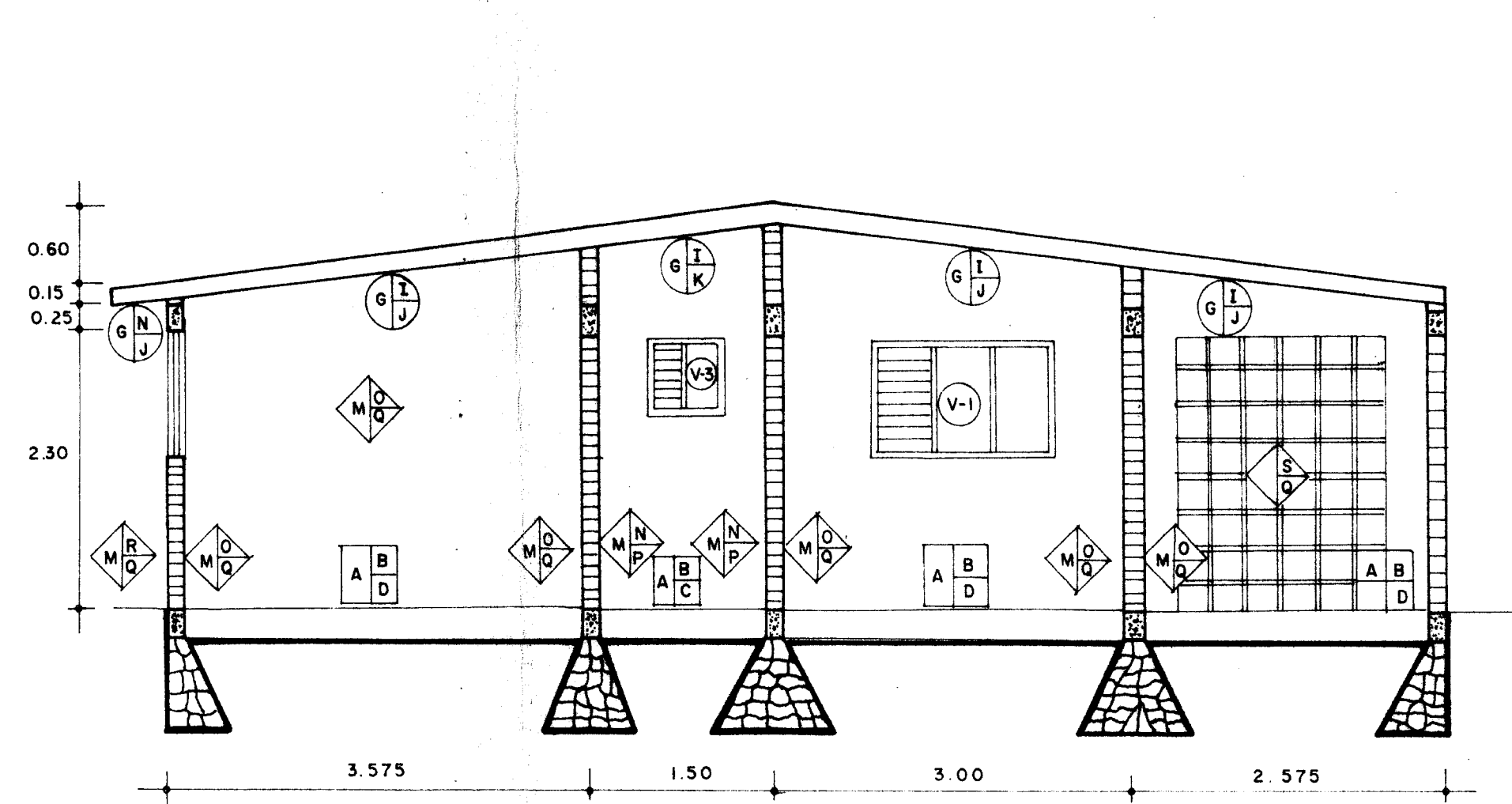

**CORTE B-B'**

SECRETARIA DE DESARROLLO URBANO Y ECOLOGIA  
 SUBSECRETARIA DE ECOLOGIA  
 DIRECCION GENERAL DE PREVENCION Y CONTROL DE LA CONTAMINACION AMBIENTAL

PLANO 25  
 PROYECTO EJECUTIVO PARA LA CONDUCCION TRATAMIENTO Y DISPOSICION DE LAS AGUAS RESIDUALES EN EL SALTO JUANAGUATELAN JALISCO  
 CONTRATO No. 86-N-FC-A-028-Y-0-6 FECHA DISEÑO: 1987 ESCALA 1:50

AREA DE CLORACION, TALLER Y BODEGA ACABADOS Y HERRERIA

C. LIC. MANUEL CAMACHO S. SECRETARIO DE DESARROLLO URBANO Y ECOLOGIA  
 C. FIS. SERGIO REYES LUJAN SUBSECRETARIO DE ECOLOGIA  
 ING. ALFREDO F. DAVID SIDI SUBDIRECTOR DE AGUA