

- NOTAS:**
- VENTANAS TIPO V-1, V-2, V-3, V-4
1) CANCELERIA DE VENTANA DE ALUMINIO COMERCIAL ANONIZADO DE 1/2" ANONIZADO NATURAL CON JALADERA 6-389. CRISTAL SEMIDOBLE DE 4 mm.
PUERTA TIPO P-1
2) MARCO DE ALUMINIO LINEA COMERCIAL ANONIZADO NATURAL PUERTAS MULTIPANEL STANDARD DE 1 1/2" CON CHAPA PARA EXTERIOR CON LLAVE DE BOTON DE VUELTA Y RESTILLO DE SEGURIDAD.
PUERTA TIPO P-2
3) MARCO DE MADERA CON PANEL INTERMEDIO CUBIERTO CON MADERA DE TRIPLAY DE 4 mm. DE ESPESOR CON CHAPA PARA EXTERIOR CON LLAVE DE BOTON DE VUELTA.

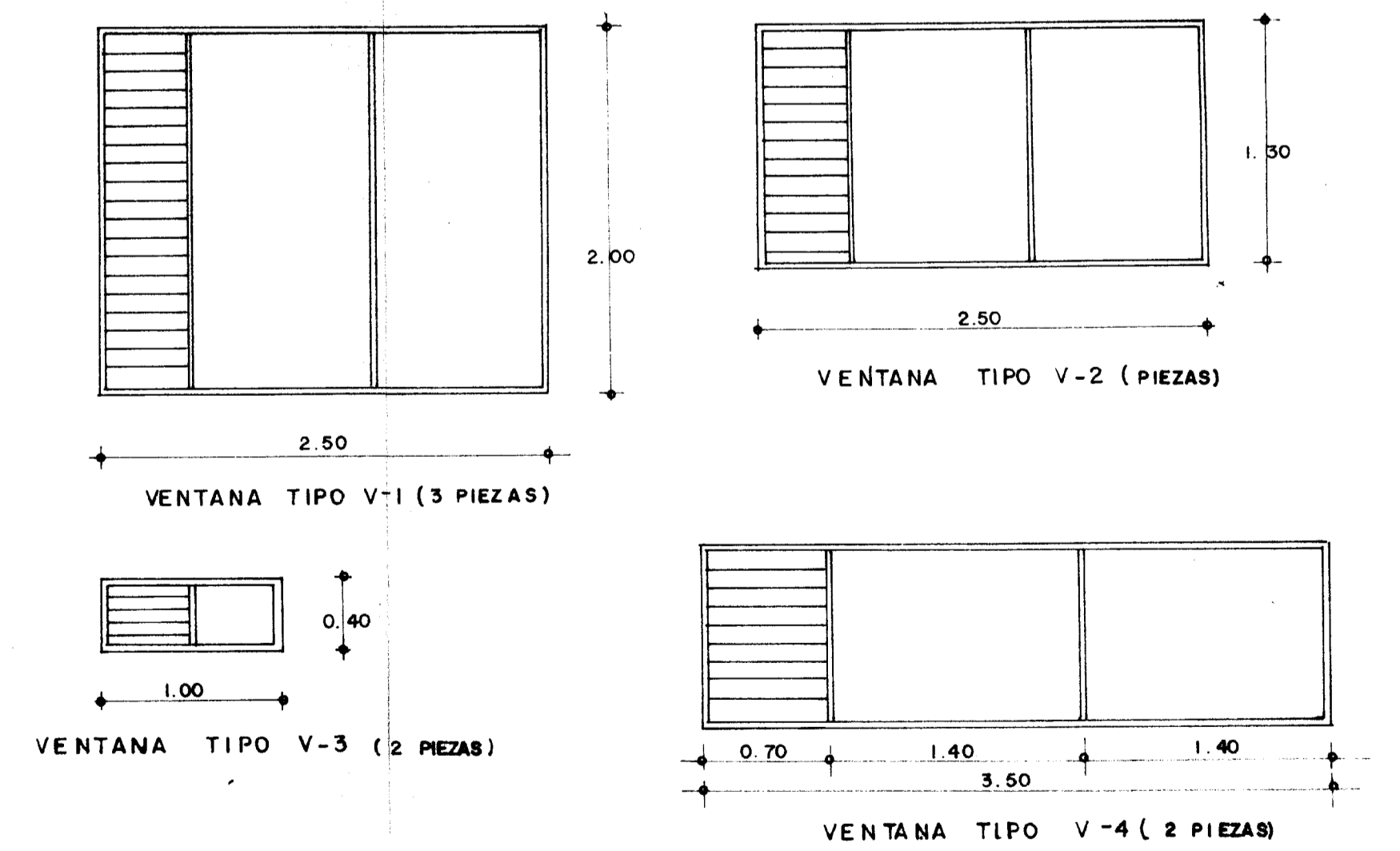
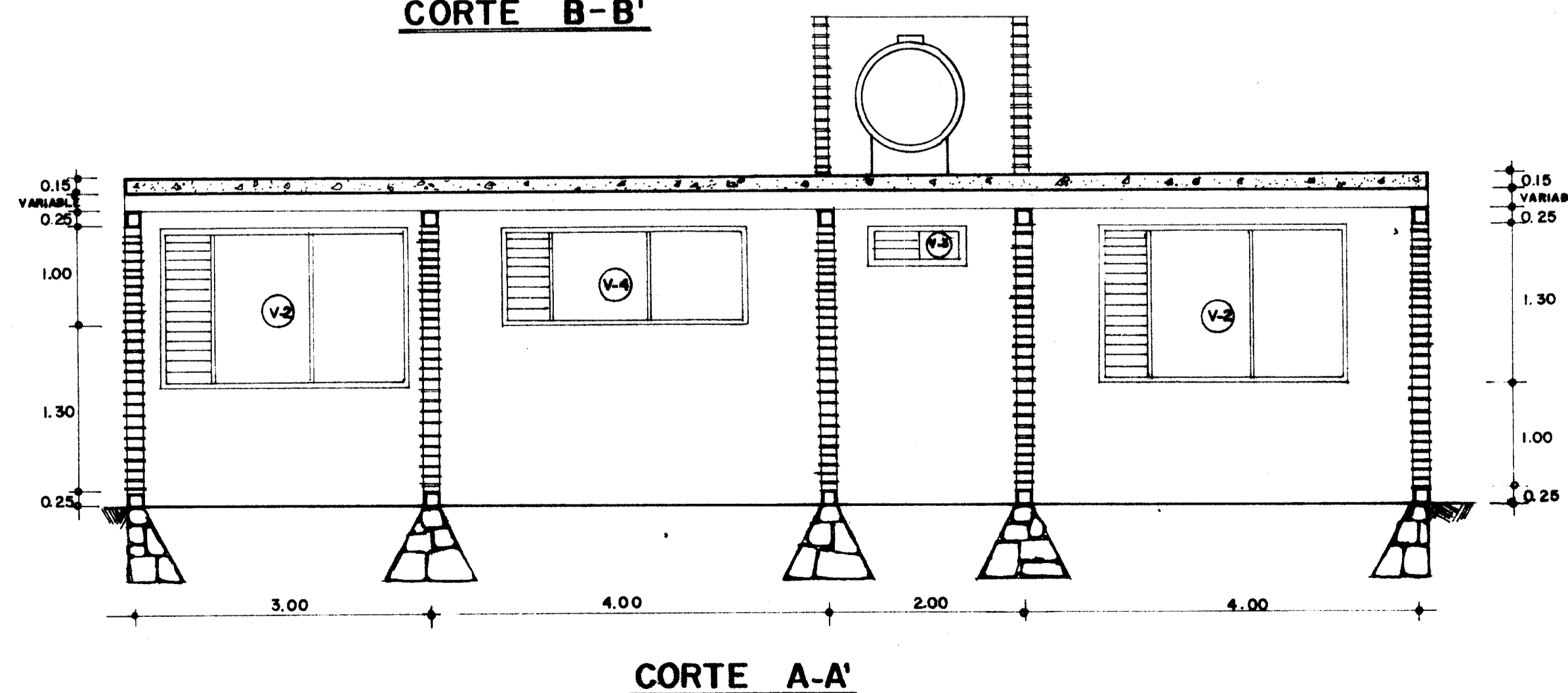
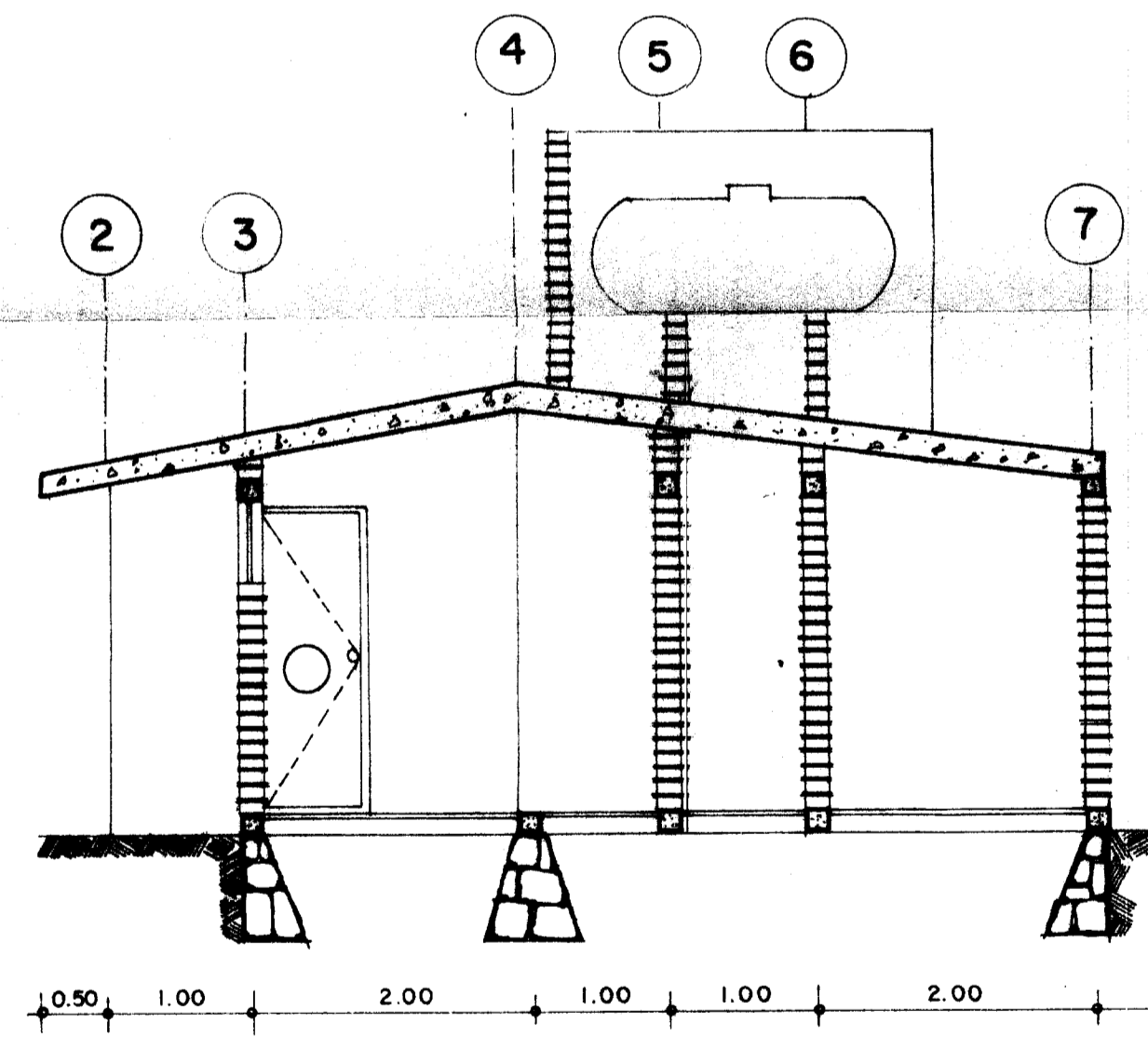
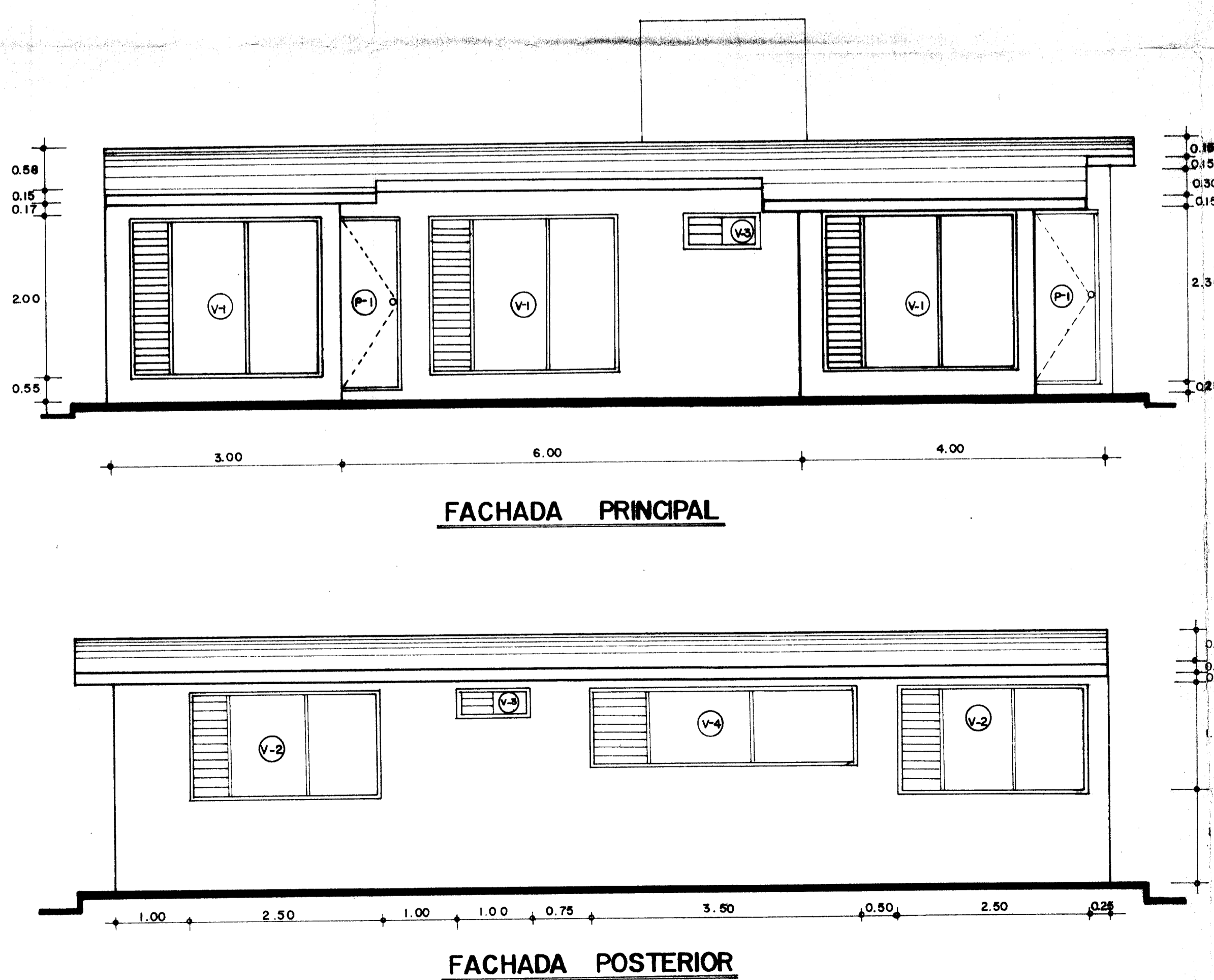
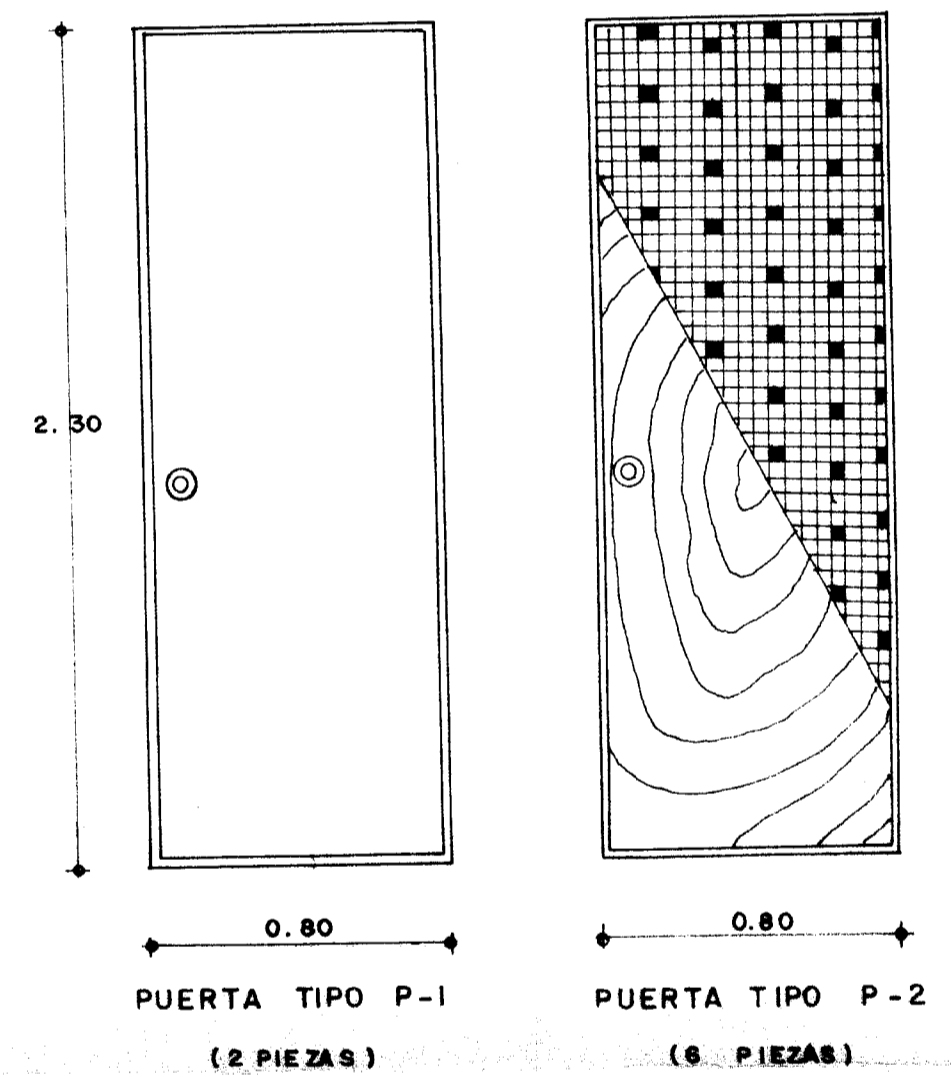

| | | |
|--|--|--|
| SECRETARIA DE DESARROLLO URBANO Y ECOLOGIA | | |
| SUBSECRETARIA DE ECOLOGIA | | |
| DIRECCION GENERAL DE PREVENCIÓN Y CONTROL DE LA CONTAMINACION AMBIENTAL | | |
| PLANO N° 21 | PROYECTO EJECUTIVO PARA LA CONDUCCION TRATAMIENTO Y DISPOSICION DE LAS AGUAS RESIDUALES EN EL SALTO JUANACATLAN JAL. | PROYECTO CONSTRUCCIONES TAX, S.A. |
| CONTRATO N° 86-N-FC-A-029-Y-0-6 | FECHA: ENERO - 1987 | ESCALA: 1:50 |
| AREA DE OFICINAS, LABORATORIO Y CUARTO DE MOTORES HERRERIA Y CARPINTERIA | | |
| C. ARQ. RENE ALTAIRANO PEREZ DIRECTOR GENERAL | ING. ALFREDO D. DAVID WIDI SUBDIRECTOR DE AGUA | C. LIC. MANUEL CANAHIO S. SECRETARIO DE DESARROLLO URBANO Y ECOLOGIA C. FIS. SERGIO REYES LUJAN SUBSECRETARIO DE ECOLOGIA |